

Scheletro appendicolare

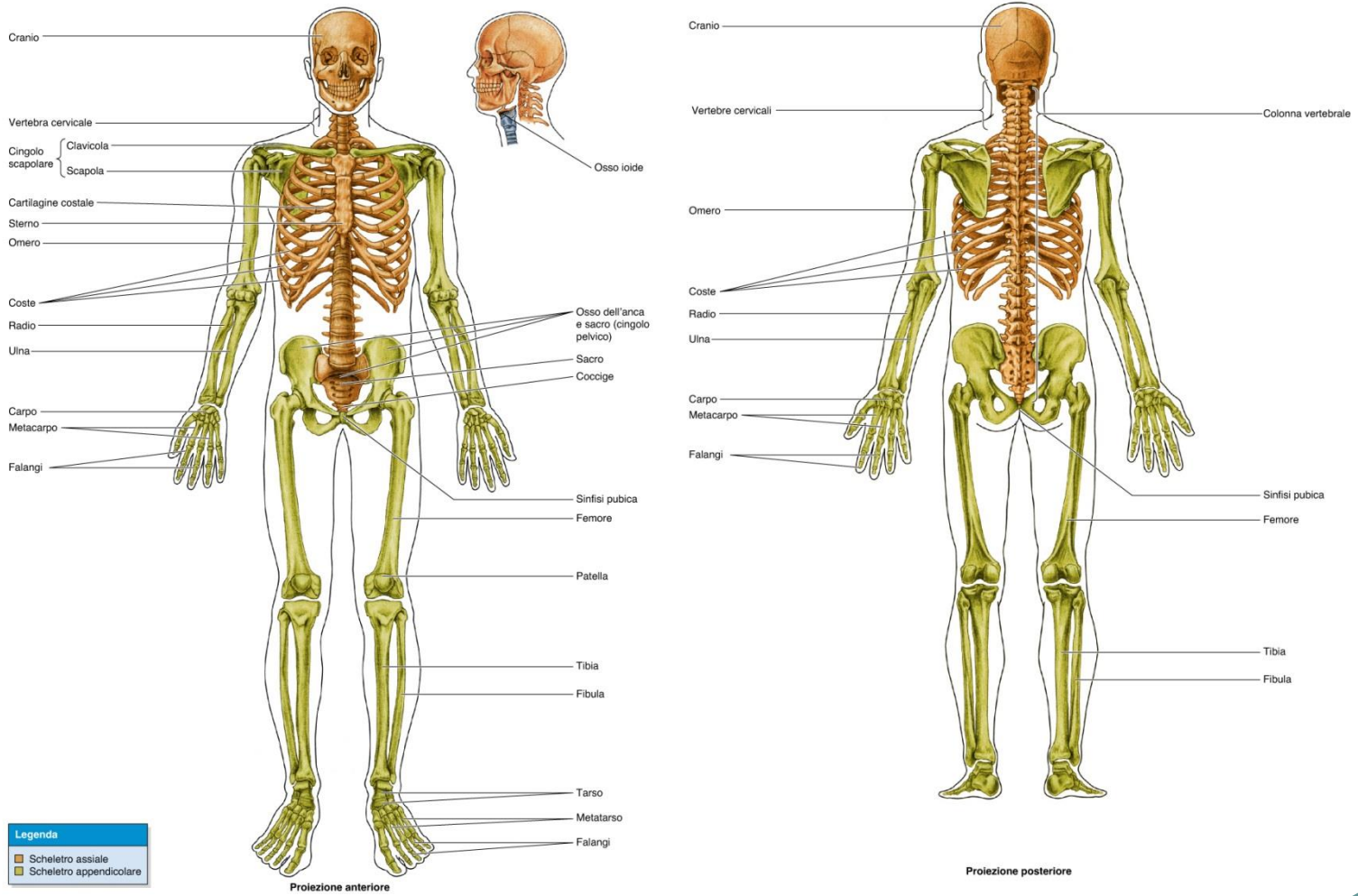

Arto superiore



FIGURA 7-2

Cingolo toracico e parte libera dell'arto superiore. L'arto superiore si articola con lo scheletro assiale per mezzo del cingolo toracico. **(a)** Arto superiore destro, visione anteriore. **(b)** Immagine radiografica del cingolo toracico e della parte libera dell'arto superiore di destra, visione posteriore.

Arto superiore: omero

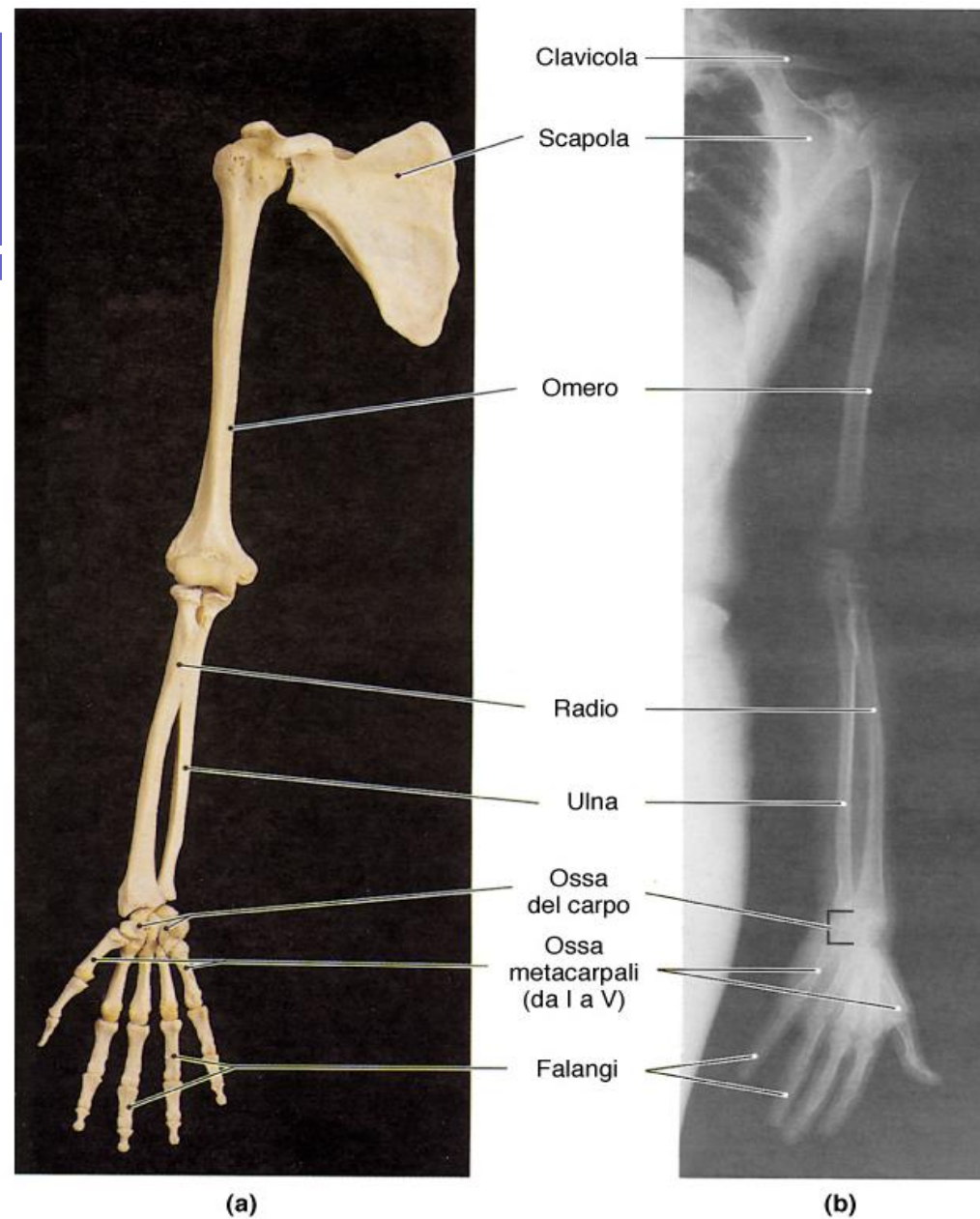

FIGURA 7-6
Omero. (a) Immagine anteriore. (b) Immagine superiore della testa dell'omero. (c) Immagine inferiore della superficie distale dell'omero. (d) Immagine posteriore.

(d) Superficie posteriore

Arto superiore: articolazione scapolo-omerale

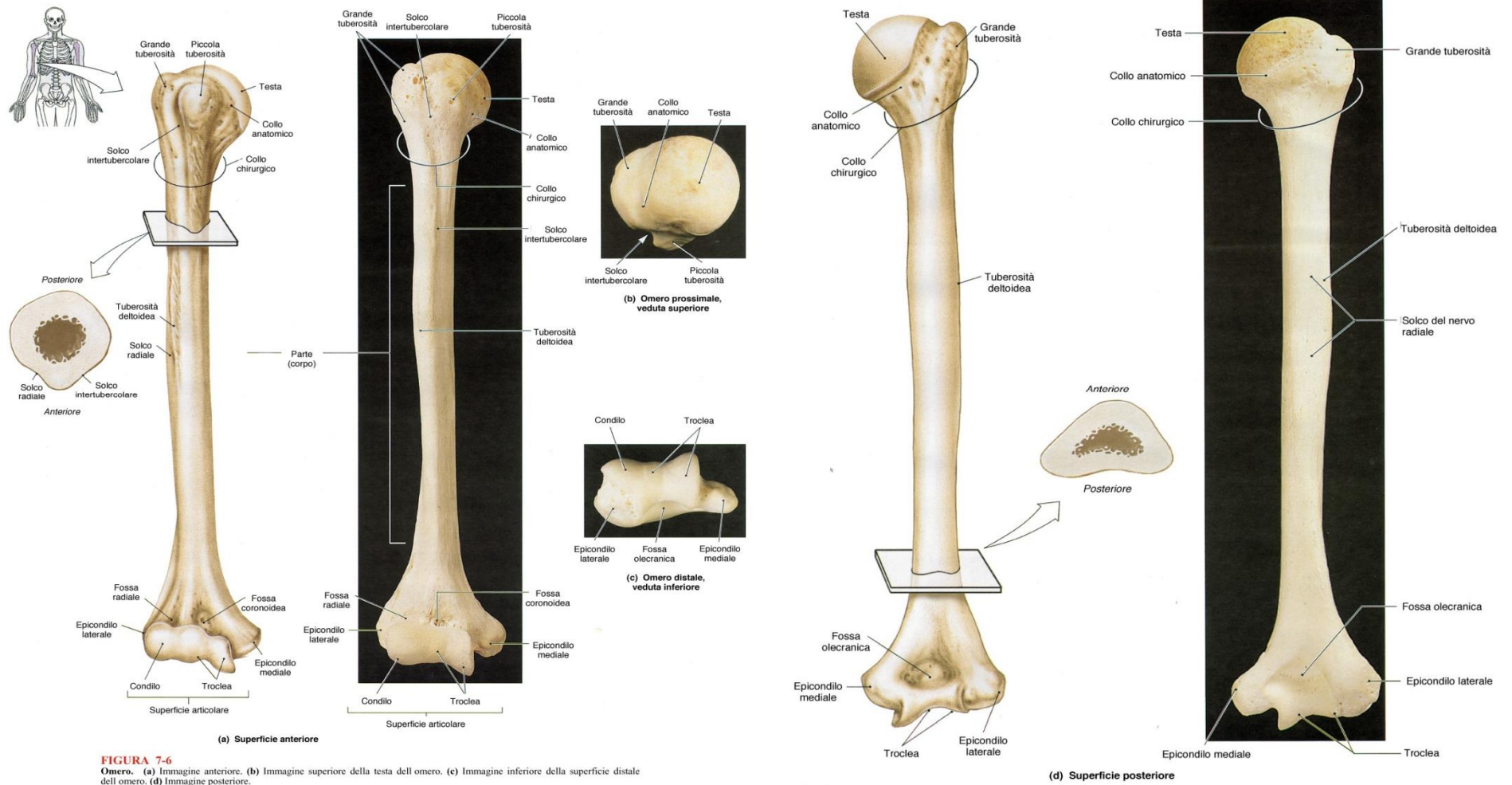
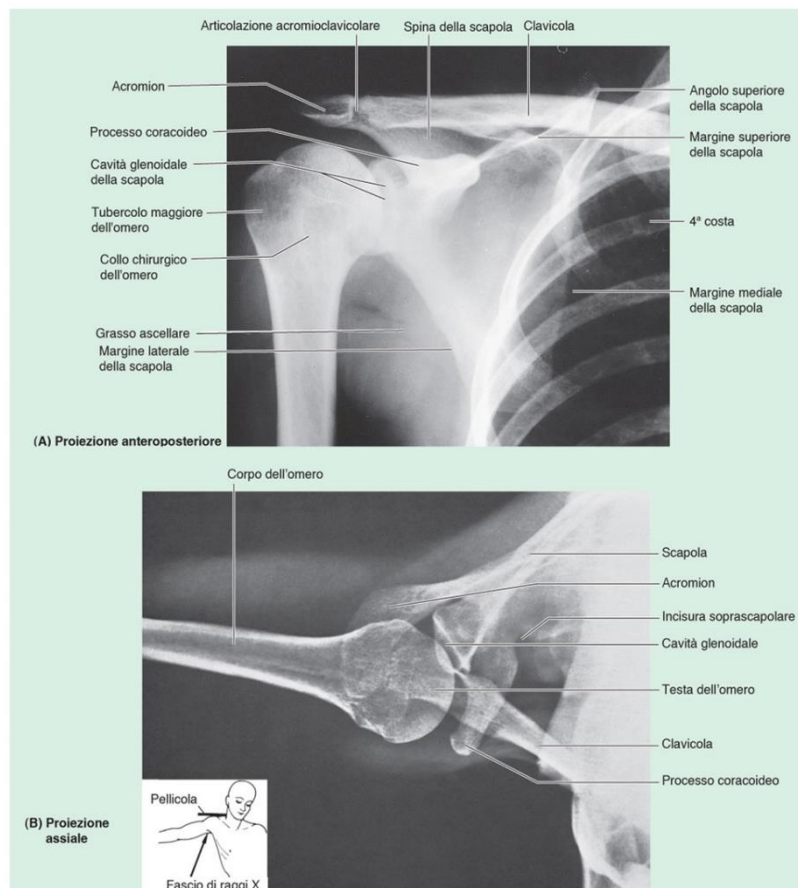

Arto superiore: articolazione scapolo-omerale



Arto superiore: articolazione scapolo-omerale

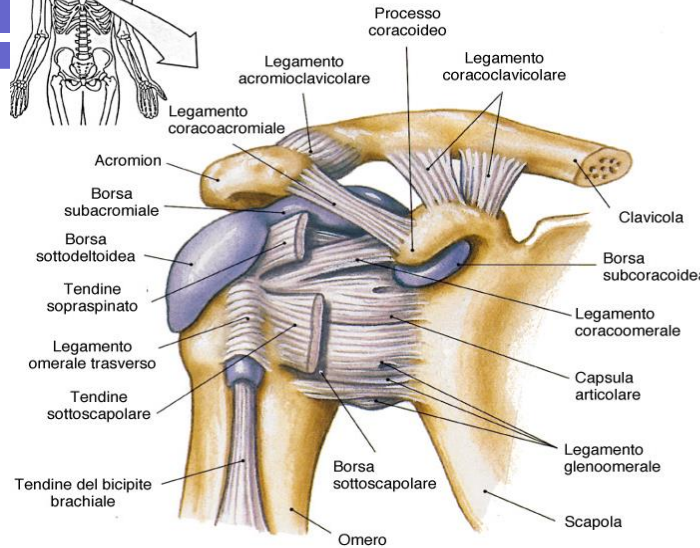
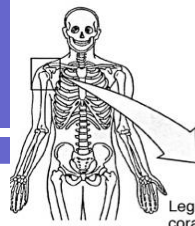

(a) Visione anteriore

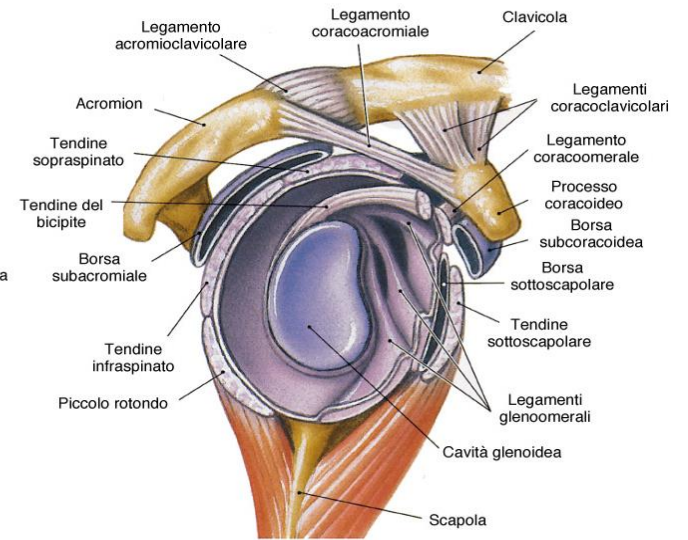

(b) Visione laterale del cingolo scapolare

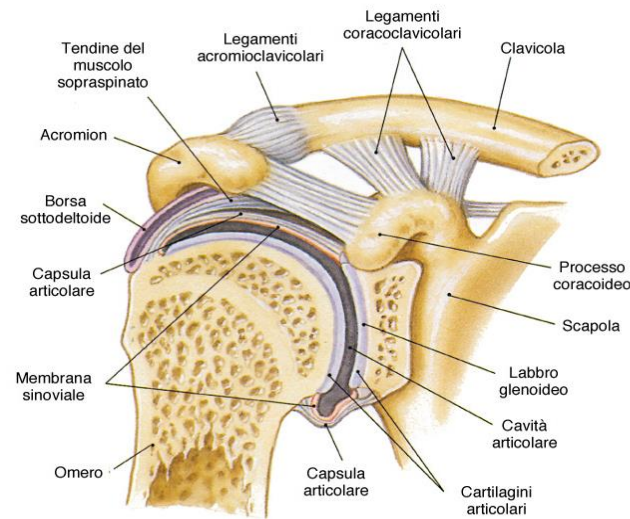

(c) Visione anteriore, sezione frontale

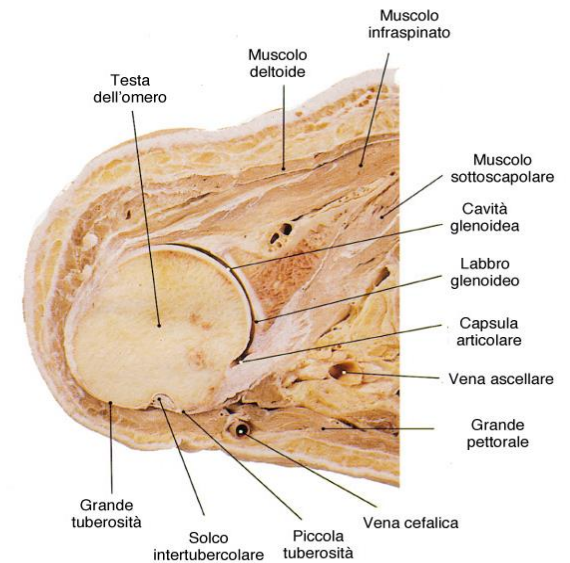

(d) Visione superiore, sezione orizzontale

Arto superiore: muscoli che stabilizzano l'articolazione scapolo-omerale



FIGURA 11-5
Muscoli che muovono il braccio. (a) Veduta anteriore. (b) Veduta posteriore. (c) Origini e inserzioni muscolari sulla scapola. Vedi anche Figg. da 7-4 a 7-6, e 8-11.

Arto superiore

muscoli che stabilizzano l'articolazione scapolo-omerale: trapezio

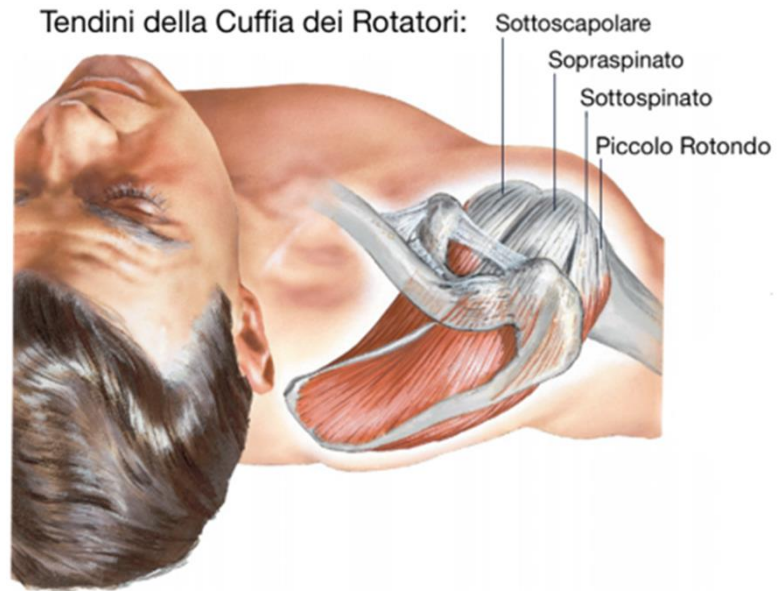
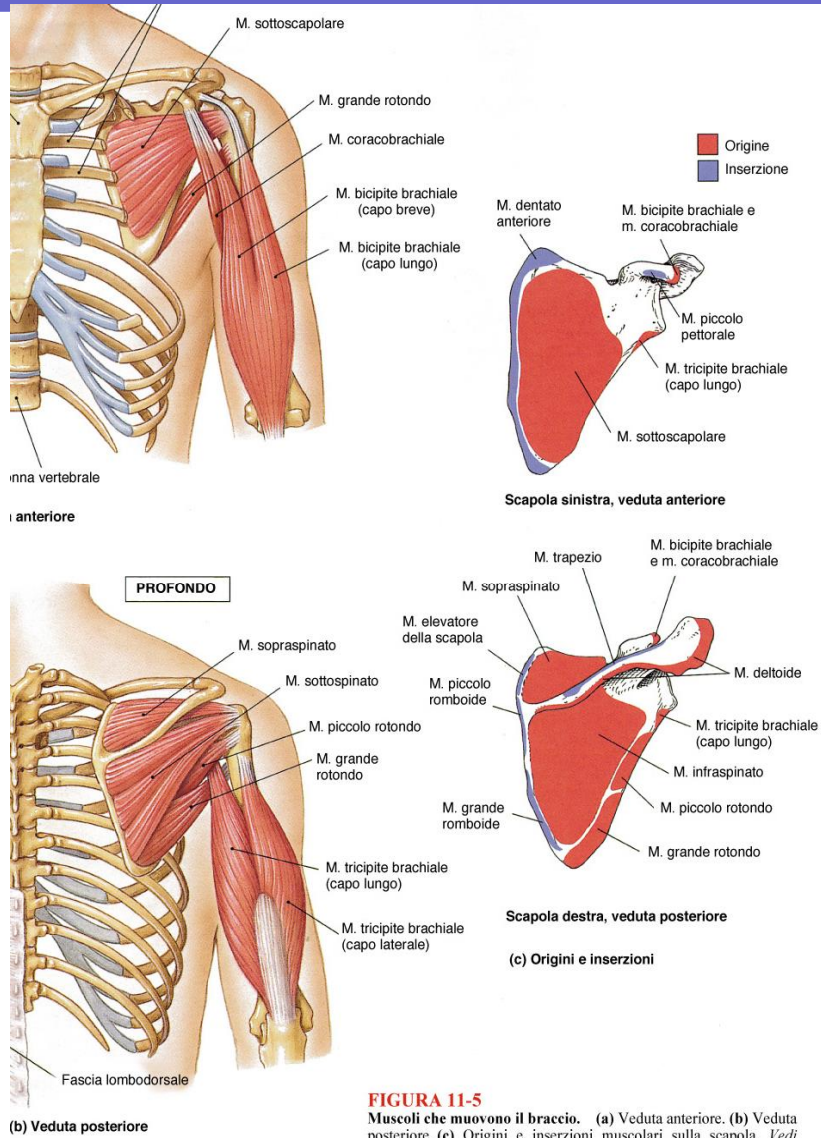
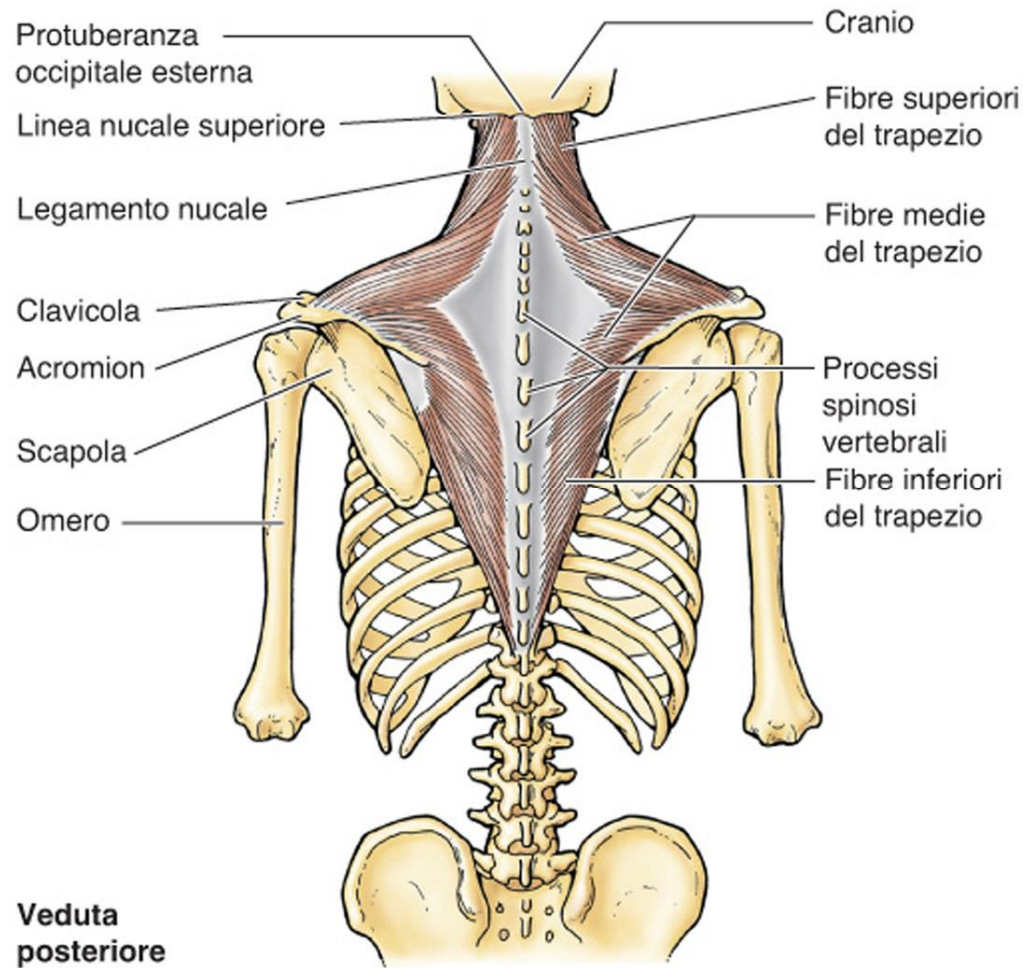

Arto superiore: muscoli che muovono il braccio



FIGURA 11.3 MUSCOLI CHE STABILIZZANO LA POSIZIONE DEL CINGOLO SCAPOLARE, PARTE II
Veduta anteriore, che mostra i muscoli superficiali e profondi del cingolo pettorale. Origini e inserzioni muscolari sono dettagliate.

Arto superiore: muscoli che muovono il braccio

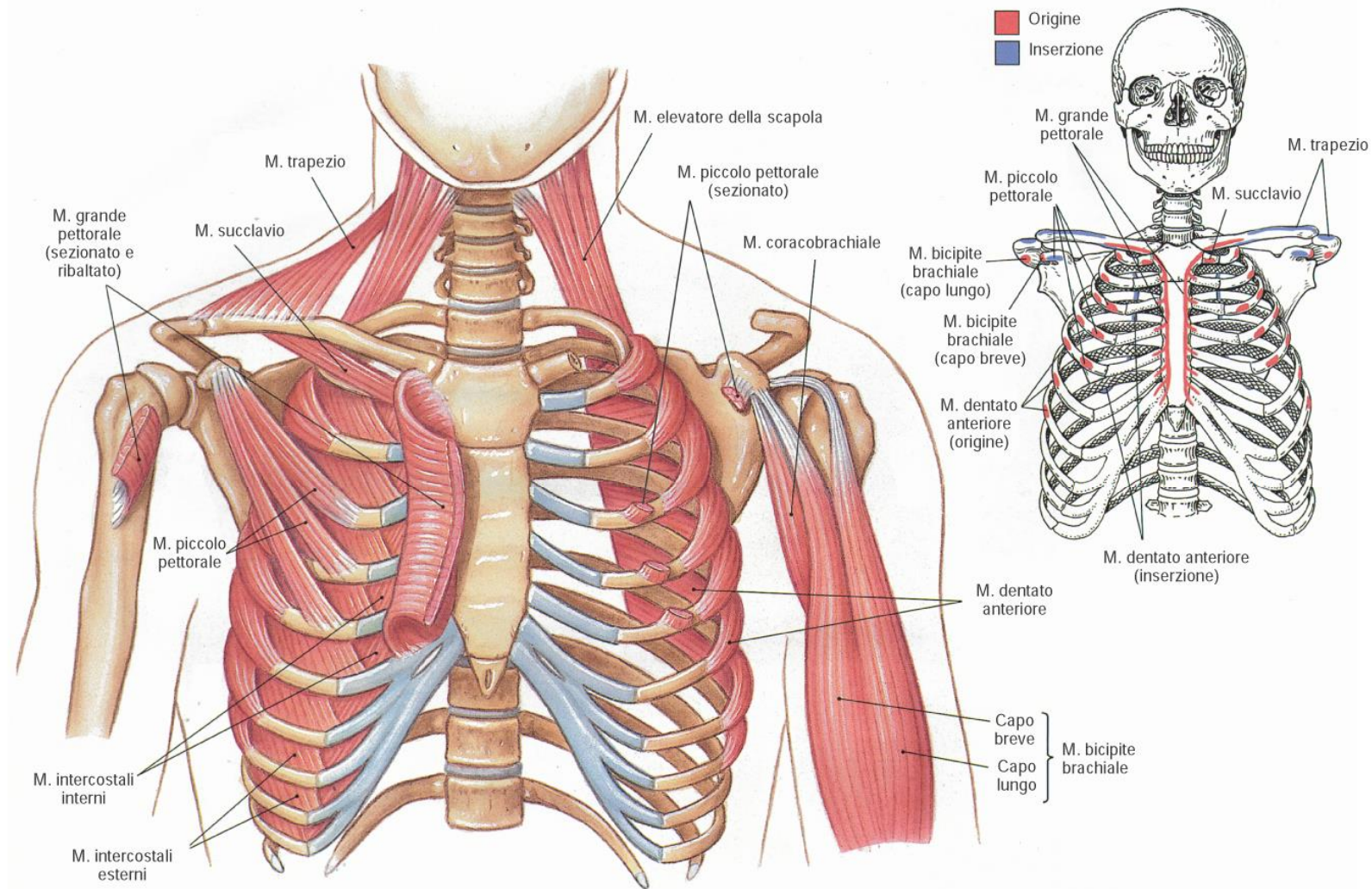

FIGURA 11-5
Muscoli che muovono il braccio. (a) Veduta anteriore. (b) Veduta posteriore. (c) Origini e inserzioni muscolari sulla scapola. Vedi anche Figg. da 7-4 a 7-6, e 8-11.

Arto superiore: muscoli che muovono il braccio

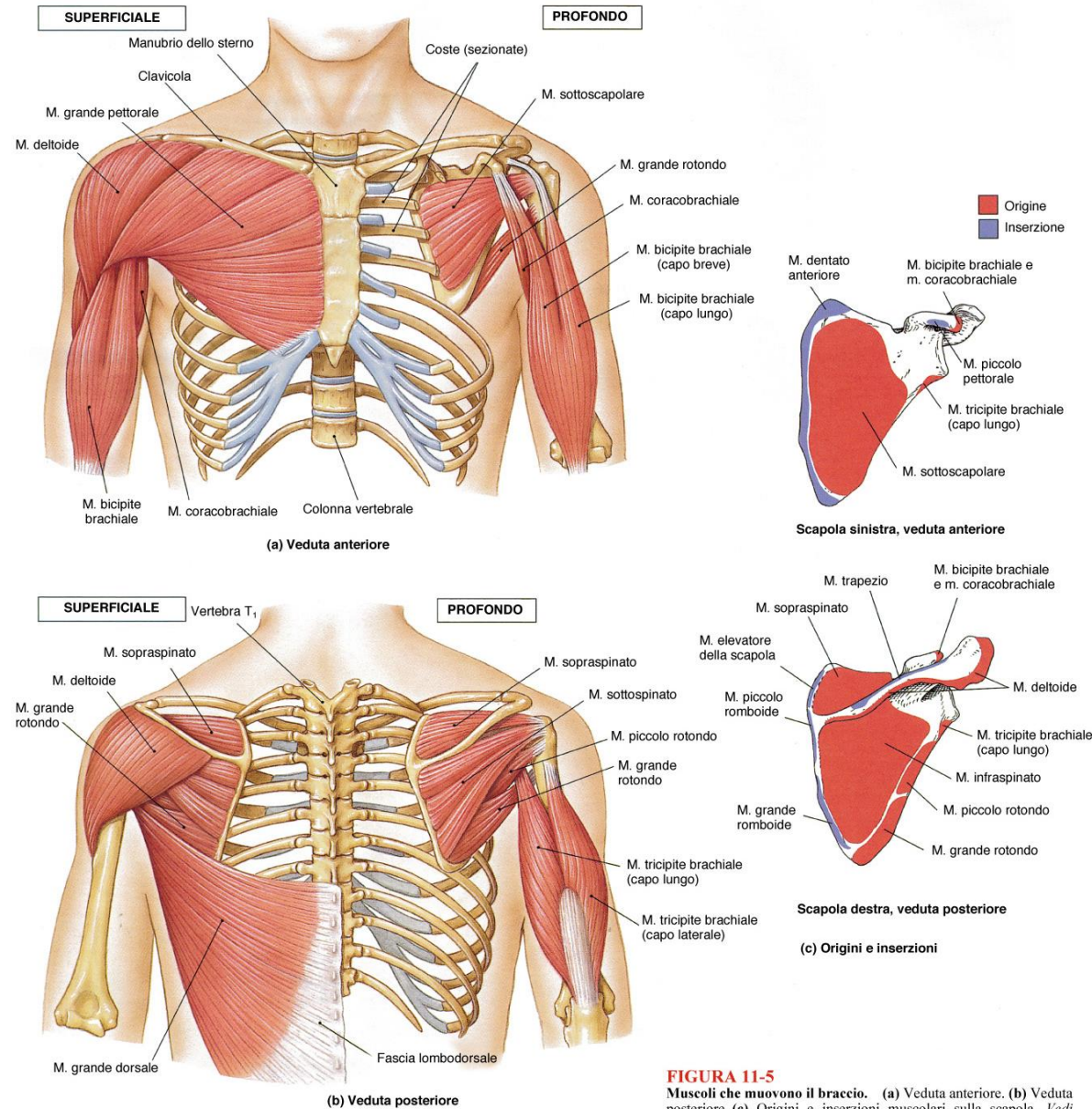
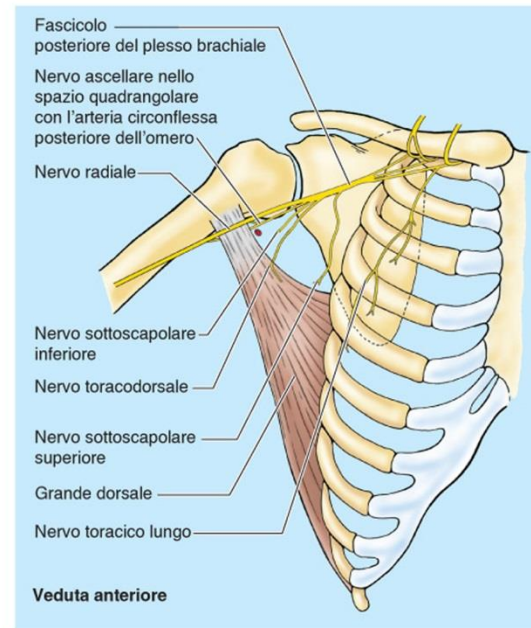
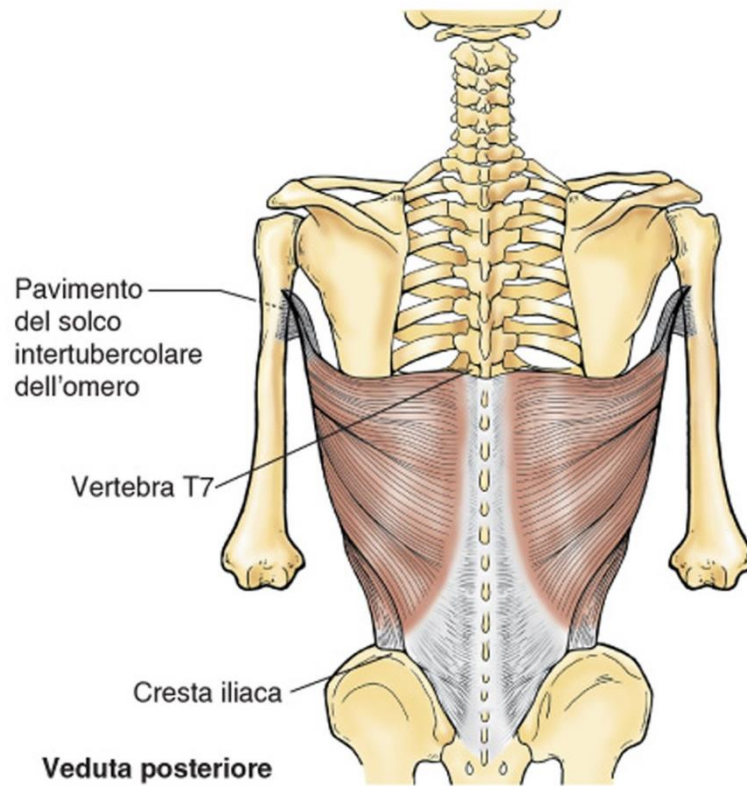

CAVITÀ ASCELLARE

Spazio di forma piramidale situato a livello della radice dell'arto superiore

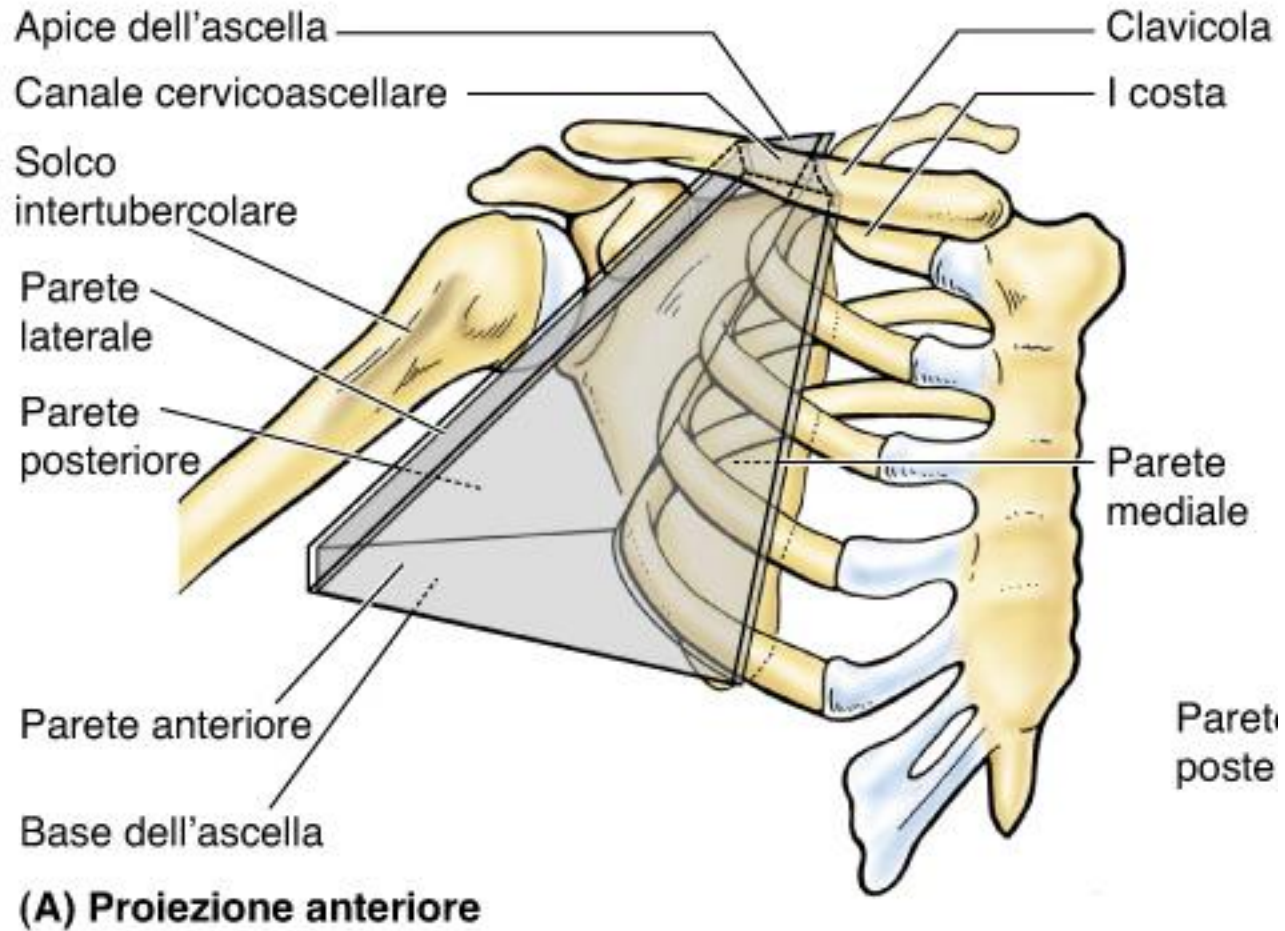

Pareti del cavo ascellare

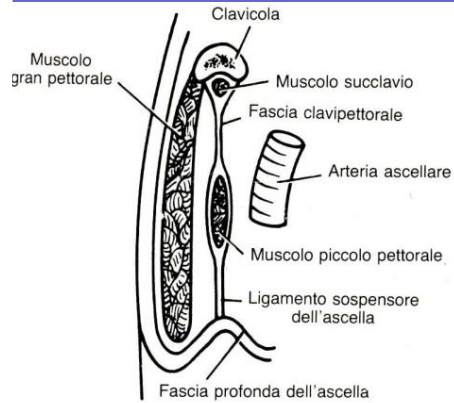

Parete anteriore

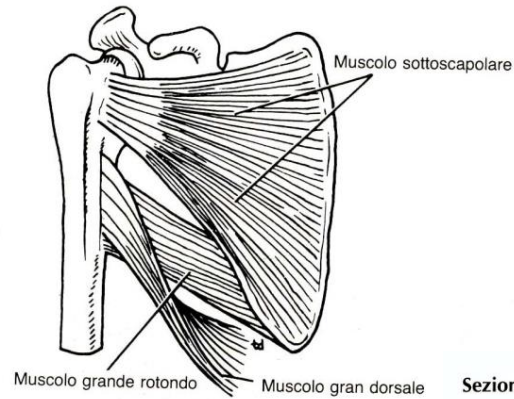

Parete posteriore

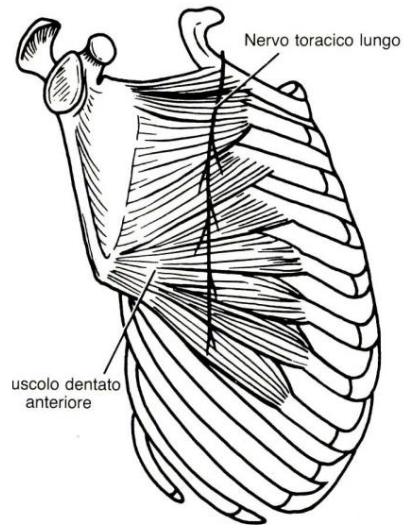

Parete mediale

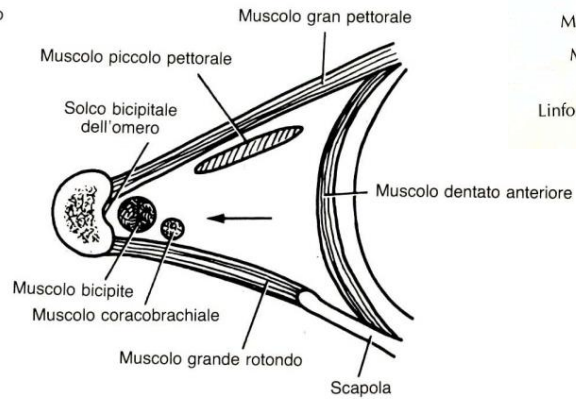

Parete laterale

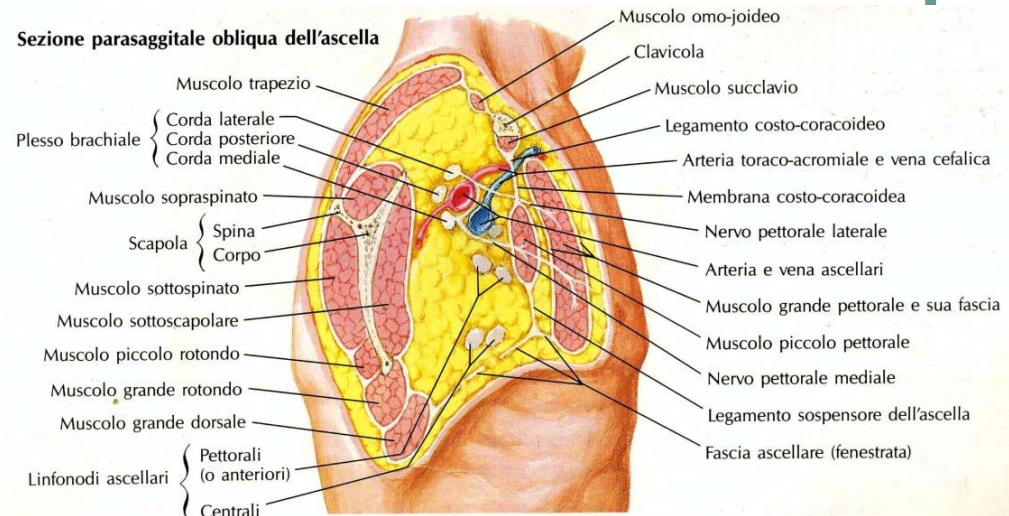

Arto superiore: protesi articolazione scapolo-omerale

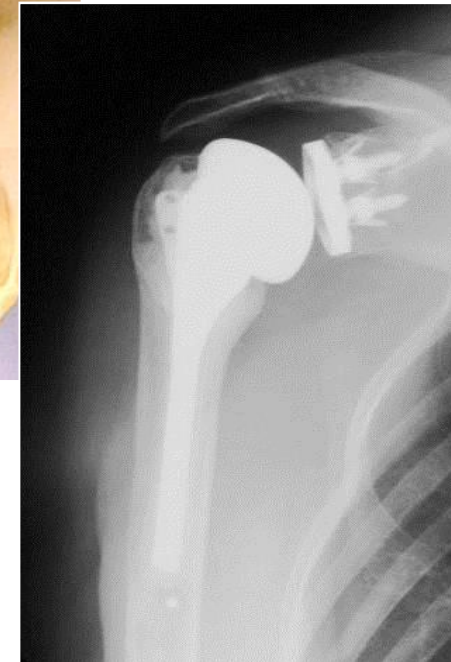
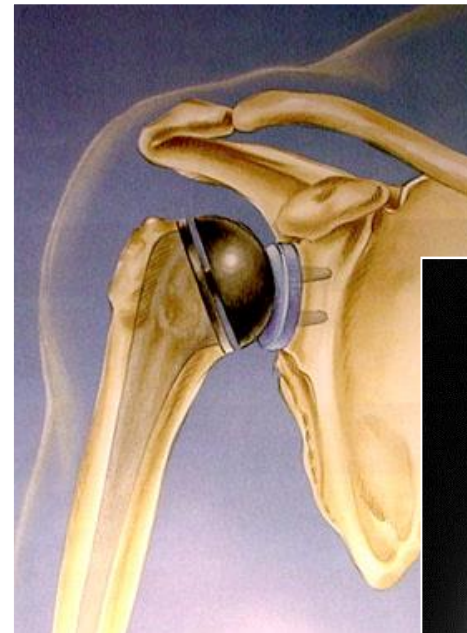
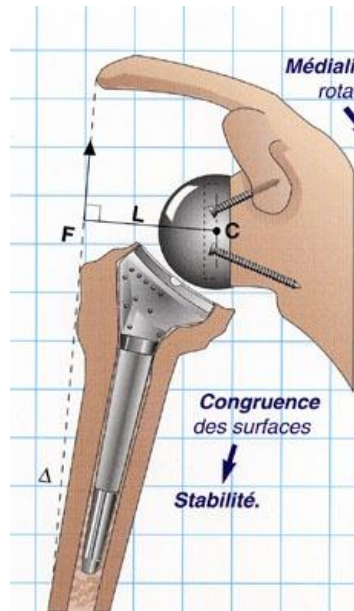

Arto superiore: ossa avambraccio

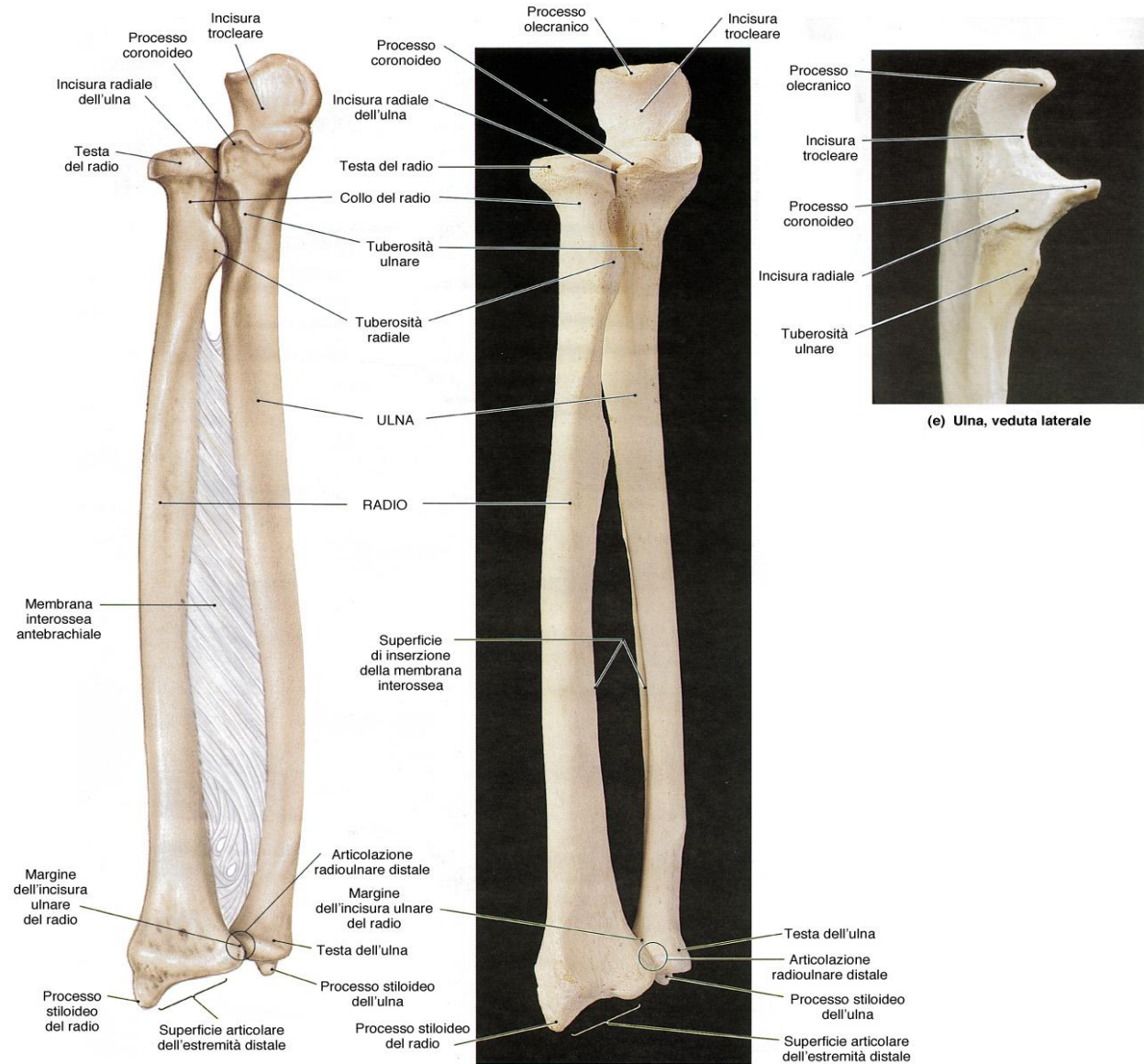

(e) Ulna, veduta laterale

(d) Veduta anteriore

FIGURA 7-7 (continua)

Arto superiore: ossa avambraccio

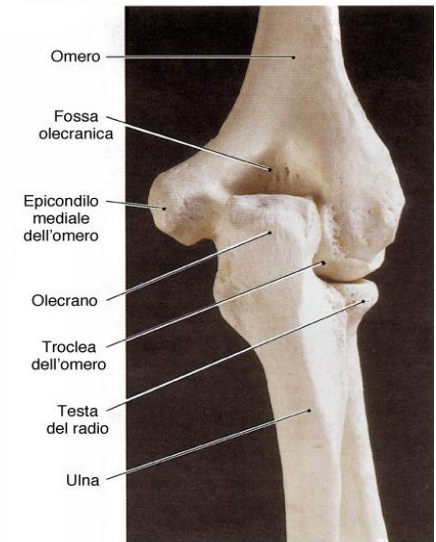
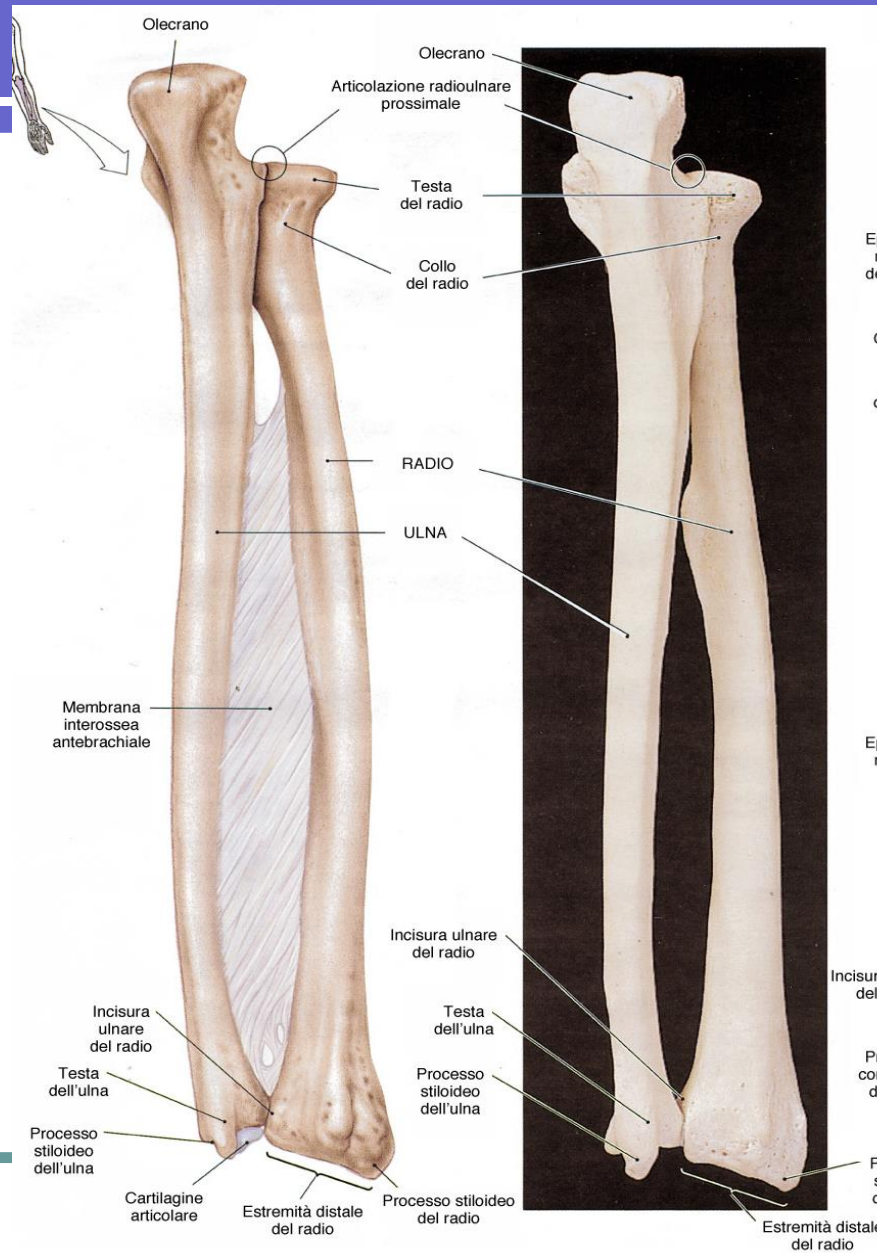

(b) Articolazione del ginocchio, veduta posteriore

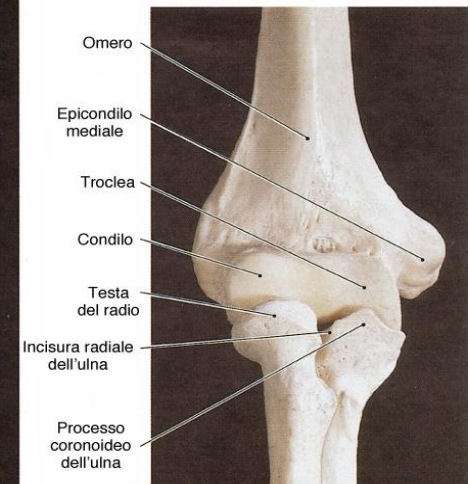

(c) Articolazione del ginocchio, veduta anteriore

(a) Veduta posteriore

Arto superiore: articolazione gomito

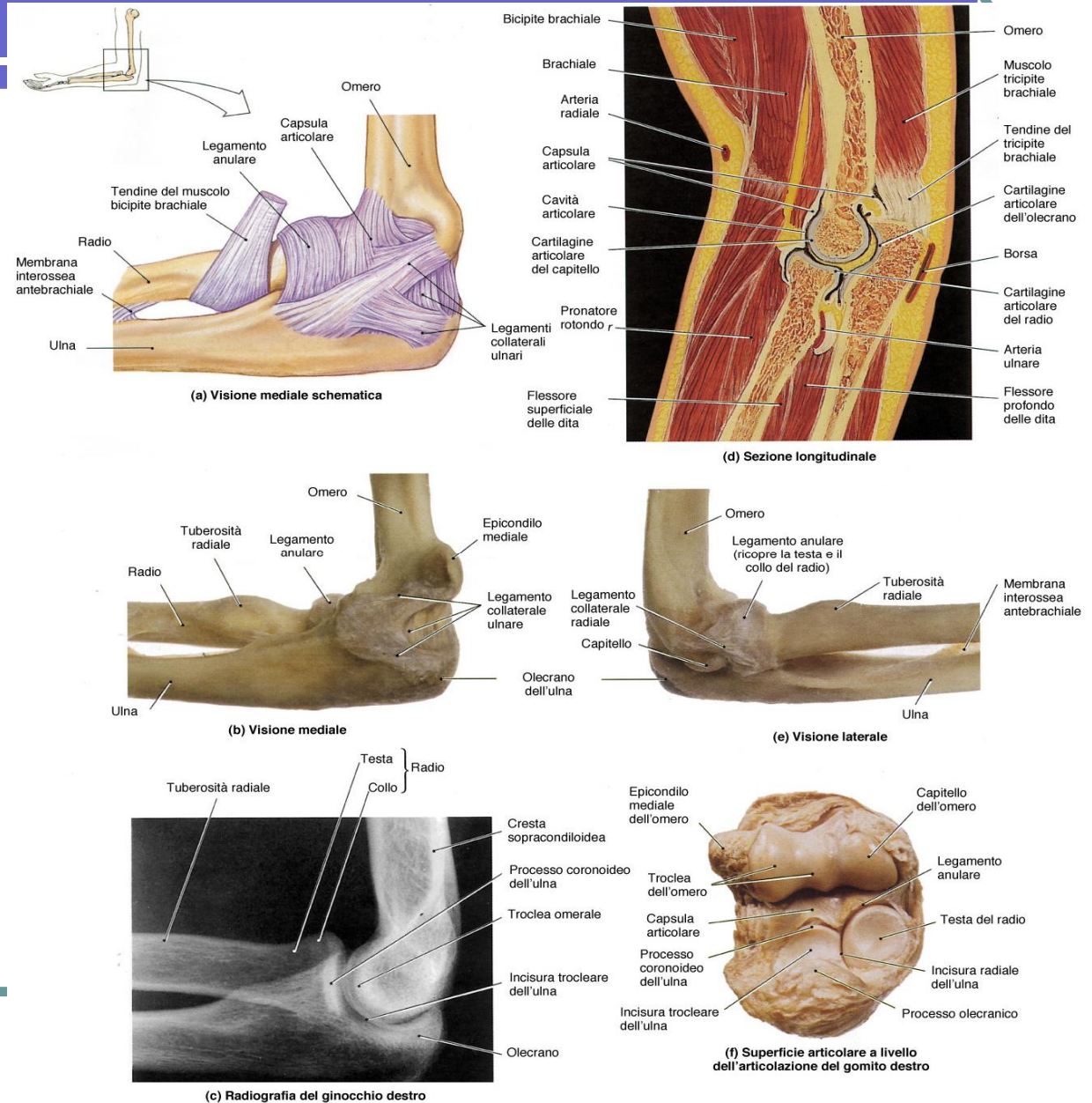

Arto superiore: articolazioni ossa avambraccio

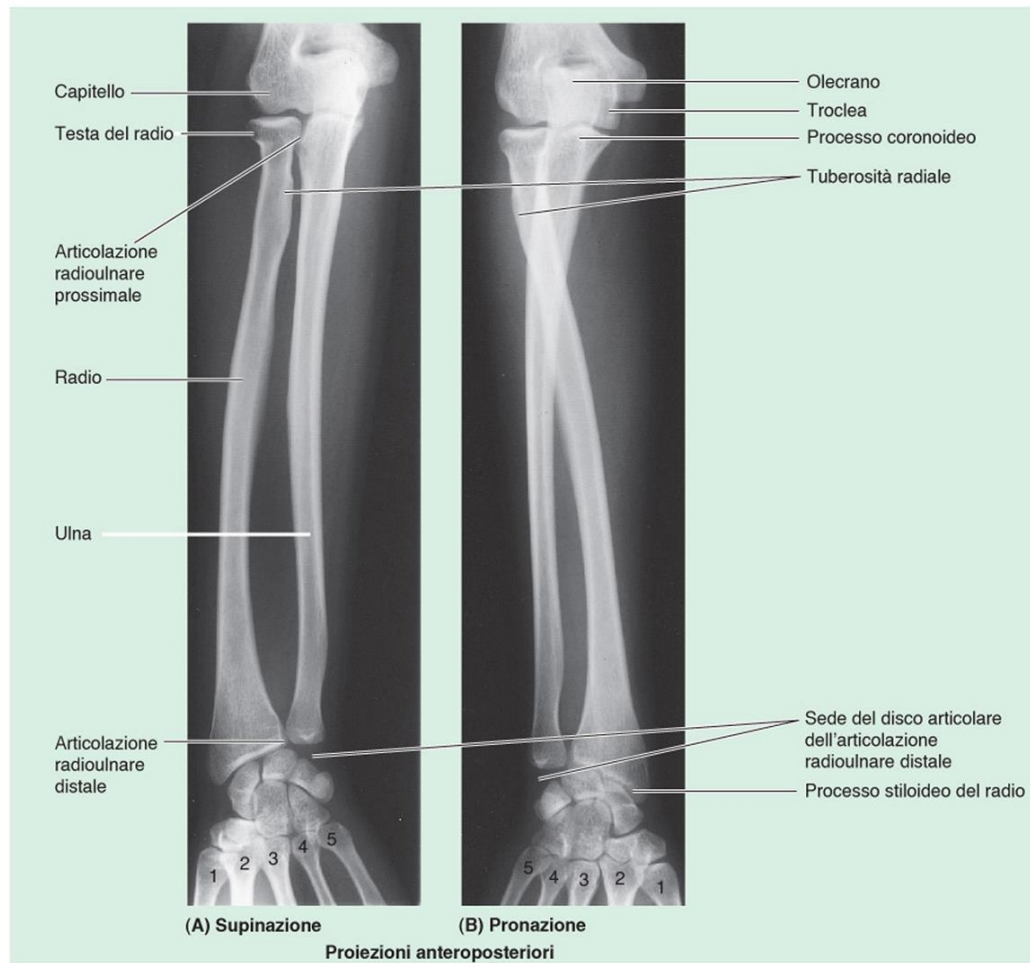

Arto superiore: articolazioni ossa avambraccio

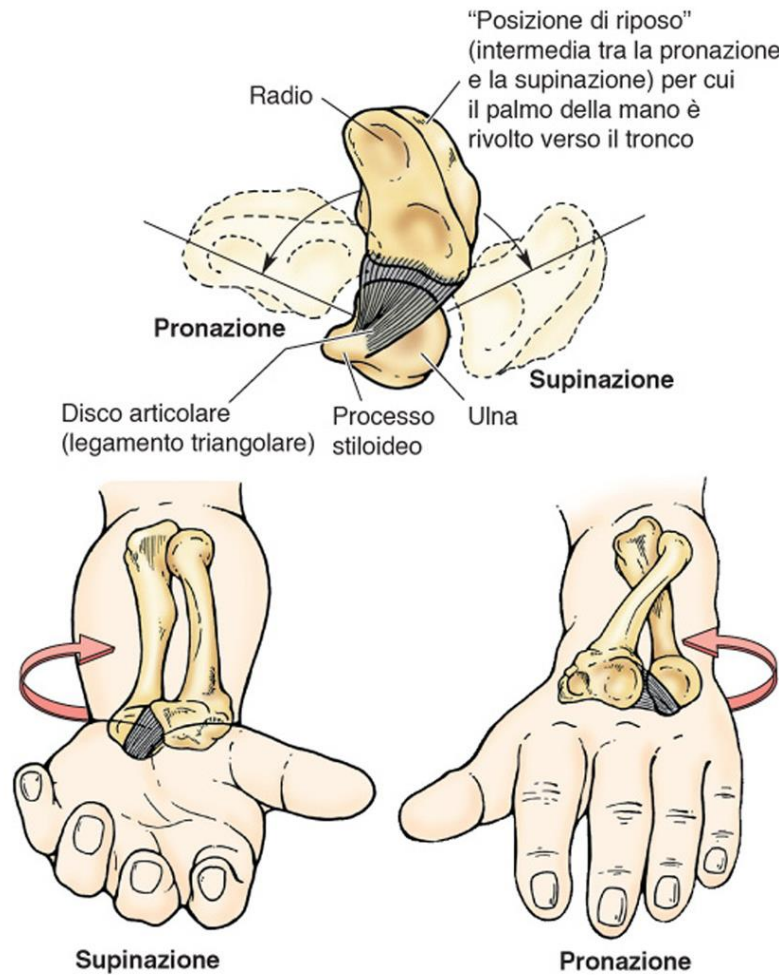

Arto superiore: ossa carpo

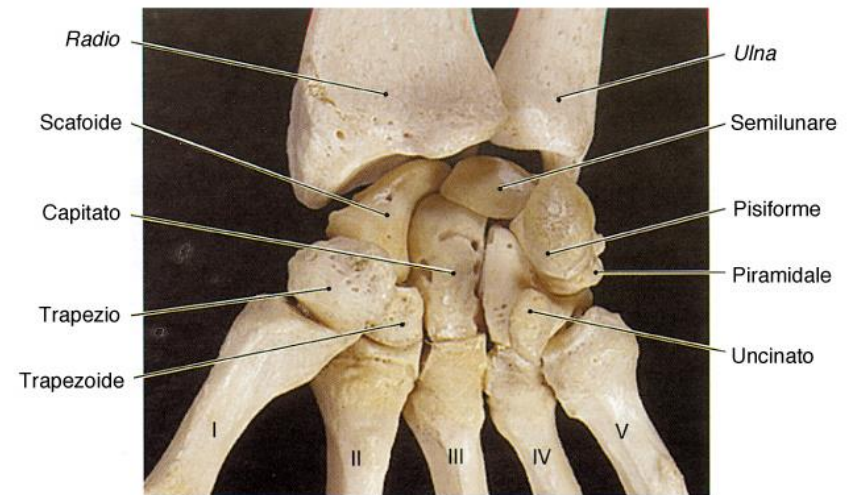
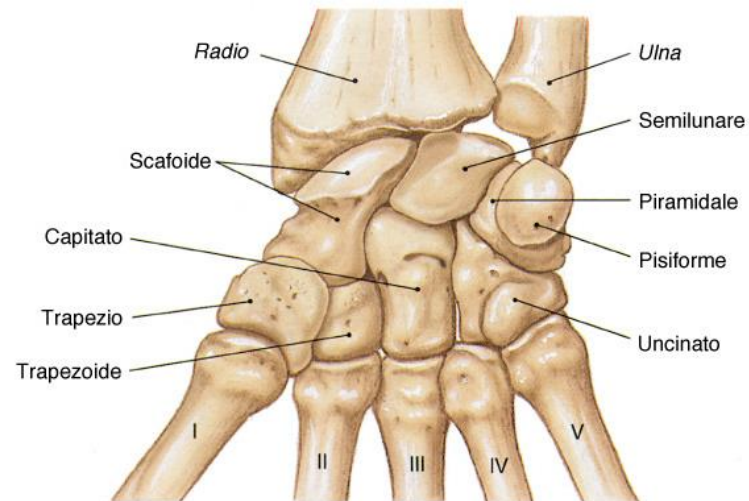

(a) Carpo destro, veduta anteriore (palmare)

Arto superiore: ossa mano

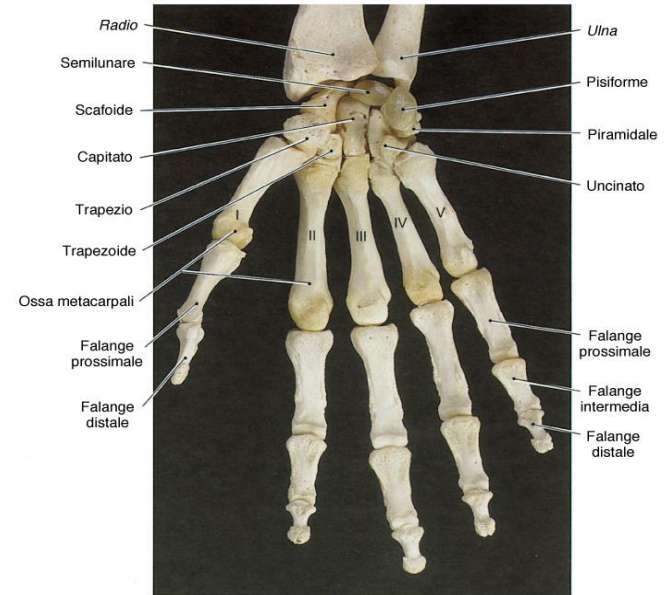
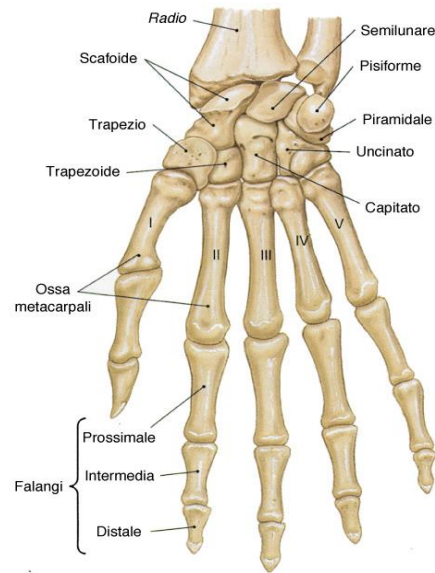

(b) Mano destra, visione anteriore (palmare)

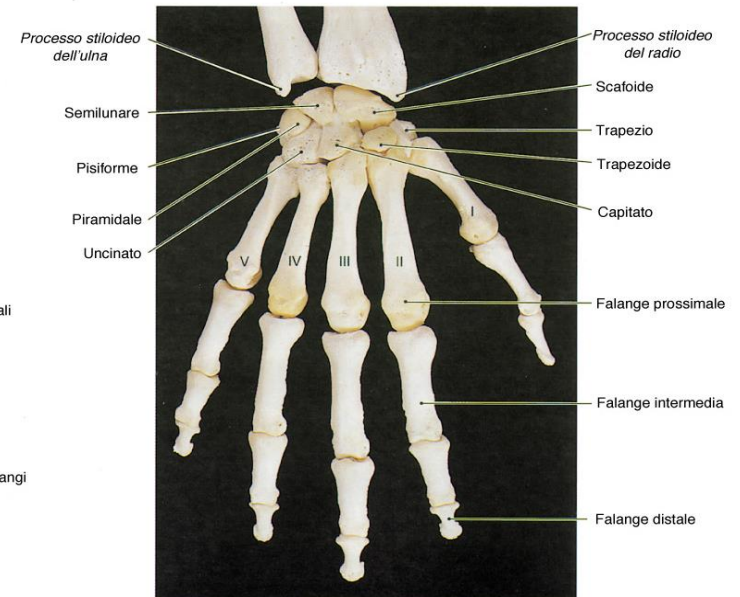
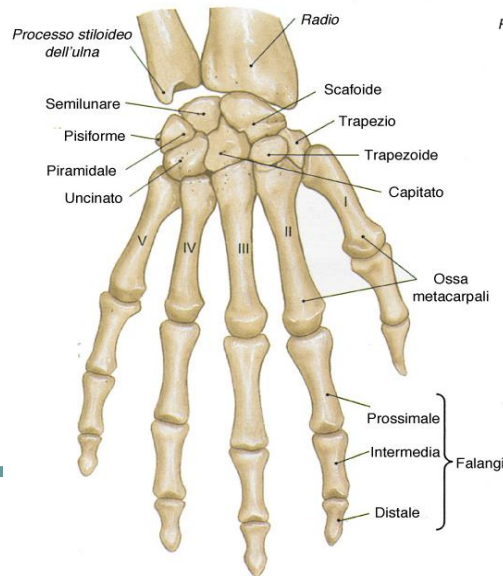

Arto superiore: muscoli che muovono l'avambraccio

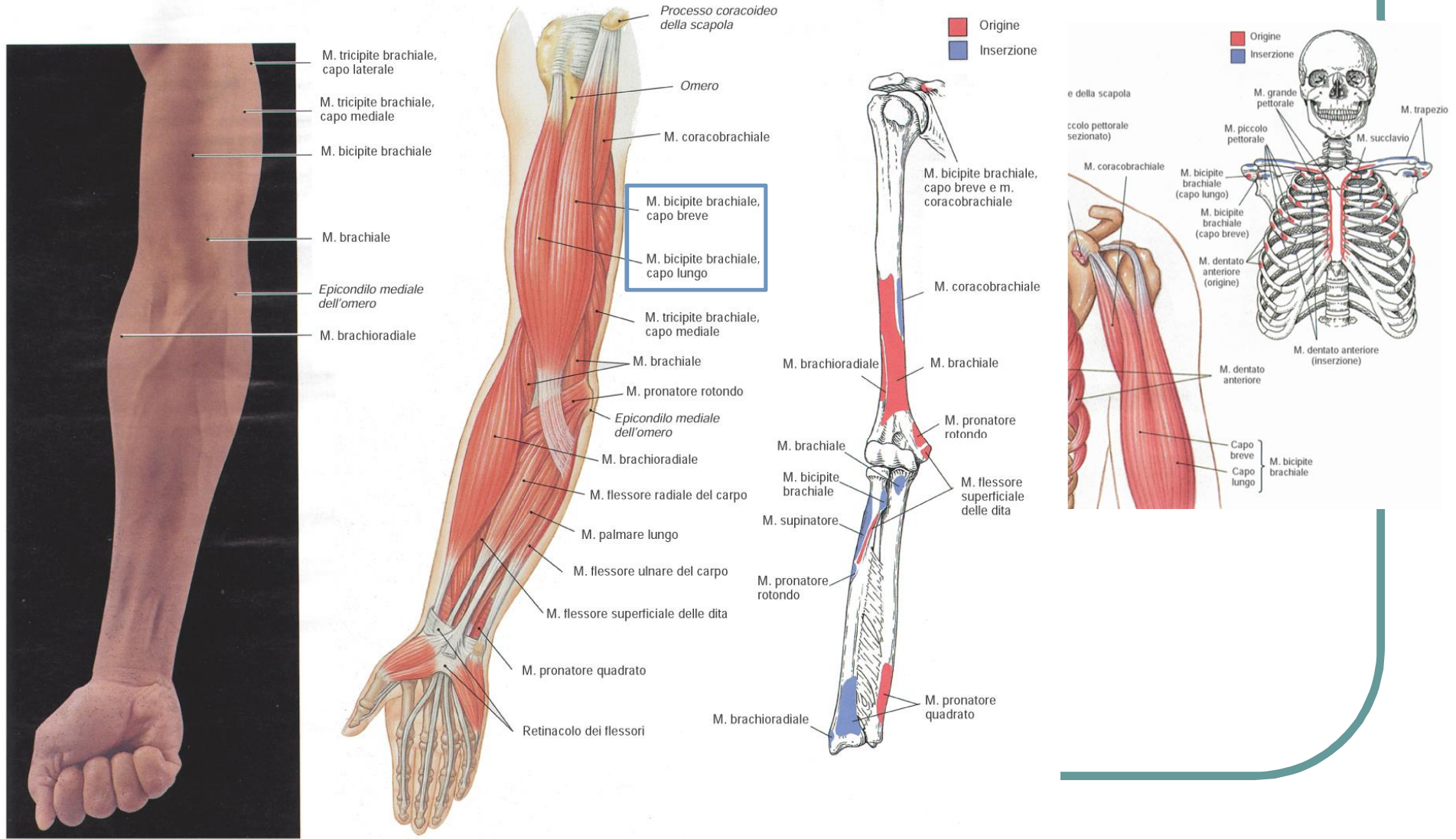

(a) Anatomia di superficie, veduta anteriore

(b) Muscoli superficiali, veduta anteriore

(c) Origini ed inserzioni, veduta anteriore

Arto superiore: muscoli che muovono l'avambraccio

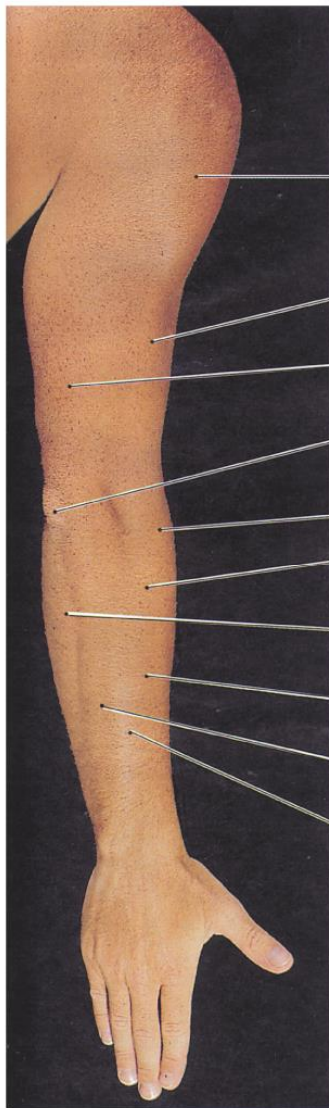

- M. deltoide
- M. tricipite brachiale, capo laterale
- M. tricipite brachiale capo lungo
- Olecrano dell'ulna
- M. brachioradiale
- M. estensore radiale lungo del carpo
- M. flessore ulnare del carpo
- M. estensore radiale breve del carpo
- M. estensore ulnare del carpo
- M. estensore delle dita

(a) Anatomia di superficie, veduta posteriore



(b) Muscoli superficiali, veduta posteriore

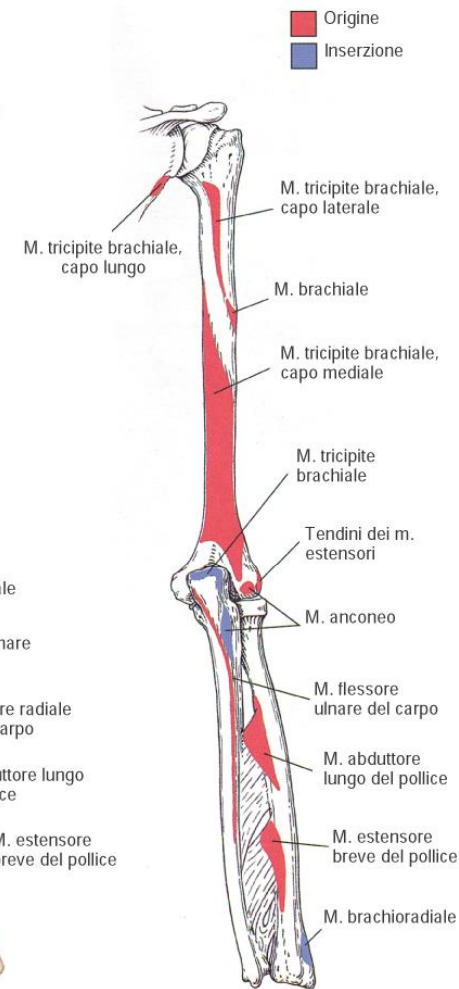

(c) Origini e inserzioni, veduta posteriore

Arto superiore: organizzazione muscoli braccio

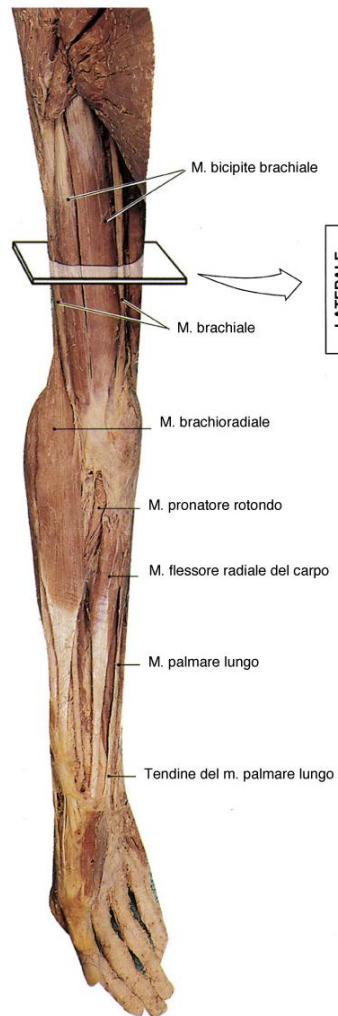

(d) Veduta anteriore

LATERALE

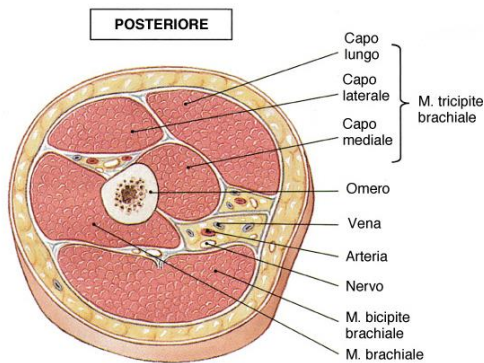

(e) Braccio, sezione orizzontale

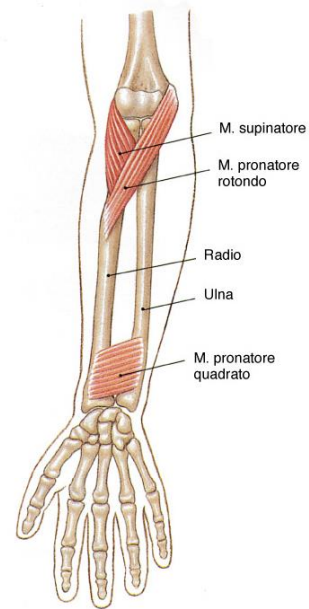

(f) Veduta anteriore dell'avambraccio, muscoli profondi