

Corso di studio in

TECNICHE DI LABORATORIO BIOMEDICO

SEMINARI PROFESSIONALIZZANTI AA 2019-20

I SEMESTRE

14:30-16:30 - AULA 1 - CONA -

Lunedì 3 febbraio 2020 I ANNO

- **LA DETERMINAZIONE DELLA PROTEINA DI BENCE JONES**
Docente Giovanna Negri –LUP OSPFE – (ore 1)
- **CALPROTECTINA NELLE FECI**
Docente Federica Mantovani –LUP OSPFE – (ore 1)

Martedì 4 febbraio 2020 II ANNO

- **QUALITA' PREANALITICA DEI CAMPIONI MICROBIOLOGICI: IMPORTANZA E CORRELAZIONE AL DATO DI LABORATORIO**
Docente Maria Cinzia Ballarini - Microbiologia-Sierologia OSPFE – (ore2)

Mercoledì 5 febbraio 2020 III ANNO

- **SISTEMA DI ACCREDITAMENTO DEL SERVIZIO DI IMMUNOEMATOLOGIA E TRASFUSIONALE**
Docente Dr.ssa COSETTA MACCHIA - SIT OSPFE – (ore 2)

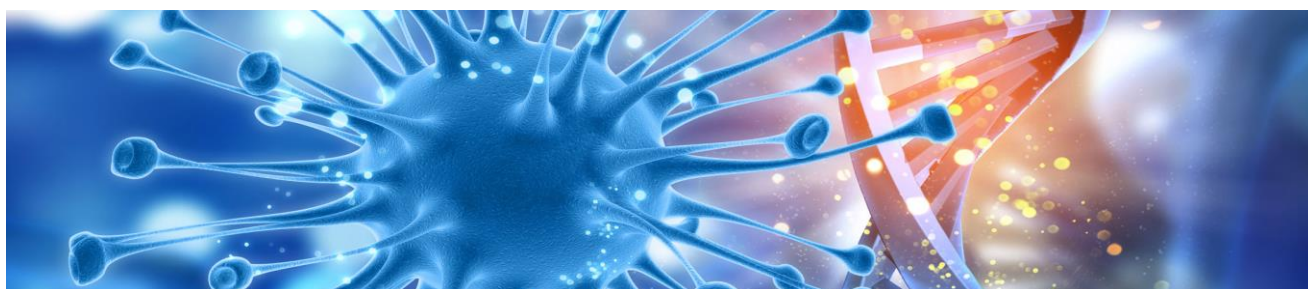

II SEMESTRE

14:30-16:30 - AULA 1 - CONA -

Mercoledì 3 giugno 2020 I ANNO

- **IL SISTEMA DI INCIDENT REPORTING**
Docente Luca Boccafogli –LUP OSPFE – (ore 2)

Giovedì 4 giugno 2020 II ANNO

- **I NUOVI FARMACI ANTICOAGULANTI ORALI**
Docente Laura Ghiso –LUP OSPFE – (ore 2)

Venerdì 5 giugno 2020 III ANNO

- **RUOLO DEL TECNICO DI LABORATORIO BIOMEDICO NELLA GESTIONE DEI POCT**
Docente Dr.ssa FULVIA PASI - Laboratorio Analisi AUSL – (ore 1)
- **LA GESTIONE DELLE APPARECCHIATURE BIOMEDICHE: RUOLO DEL TSLB**
Docente Dott.ssa Alessandra Mantovani - SIT OSPFE – (ore 1)

