4.6

Josquin Des Prez

«*Factum est autem*»

Superius

Fac - - - tum est au - - - tem, cum

Altus

Fac - - - tum est au - - -

Tenor

Fac - tum est au - - - tem, cum bap - ti - za -

Bassus

Fac - - - tum est au - - - tem,

7

S

bap - ti - za - re - tur om -

A

- tem, cum bap - ti - za - re - tur om - nis po - pu - lus, et

T

- re - tur om - nis po - - - pu - lus,

B

cum bap - ti - za - re - tur om - nis po - - - pu -

13

S

- nis po - - - pu - lus, et Ie - su

A

Ie - - - - - - - su, et Ie - su

T

et Ie - su bap - ti - - -

B

- lus et Ie - - - su,

19

S: bap - ti - za - - - - - - - - to et

A: bap - - - - ti - za - - - - - - to et

T: - za - - - - to et o - - - ran - - -

B: bap - ti - - - - za - - - - to et

24

S: o - - - - ran - - - te, a - per -

A: o - ran - - - te, a - - - per -

T: - te, a - - - - per - tum

B: o - - - - ran - - - te, a - per -

29

S: - tum est coe - - - - lum, et de - scen - dit Spi -

A: - - tum est coe - - - - lum, et de - scen -

T: est coe - - - lum, et de - scen - dit Spi - - -

B: - tum est coe - - - - lum, et de - scen - dit Spi -

34

S: -ri - tus Sanc - tus cor - - - po - ra - - - - - li spe -

A: -dit Spi - ri - tus Sanc - - - - - tus cor - po - ra - - -

T: -i - tus Sanc - - - tus cor - po - ra - li spe -

B: -ri - tus Sanc - - - tus cor - - - po - ra - li spe -

40

S: - - ci - e sic - ut co - - - lum - ba

A: -li spe - ci - e sic - ut co - lum - - - ba

T: - - ci - e sic - ut co - lum - ba in

B: - - ci - e sic - ut co - lum - ba in ip - - -

46

S: in ip - - - sum, et

A: in ip - - - - - - sum, et vox

T: ip - - - - - - - - - sum, et vox de coe - lo fac -

B: - - - - - - - - - sum,

52

S: vox de coe - lo fac - - - - - ta est:

A: de coe - - - - - lo fac - - - ta est: Tu

T: - ta est:

B: Tu

57

S: Tu es Fi - - - li - us me - - - - -

A: es Fi - - - li - us, Fi - li - us me - - - - -

T: Tu es Fi - - - li - us me - - - - us

B: es Fi - - - li - us me - - - -

62

S: - us di - lec - - - - - tus, in

A: - us di - lec - - - - - - - - - - tus, in

T: di - - - lec - - - - - - - - - tus,

B: - us di - - - lec - tus, in

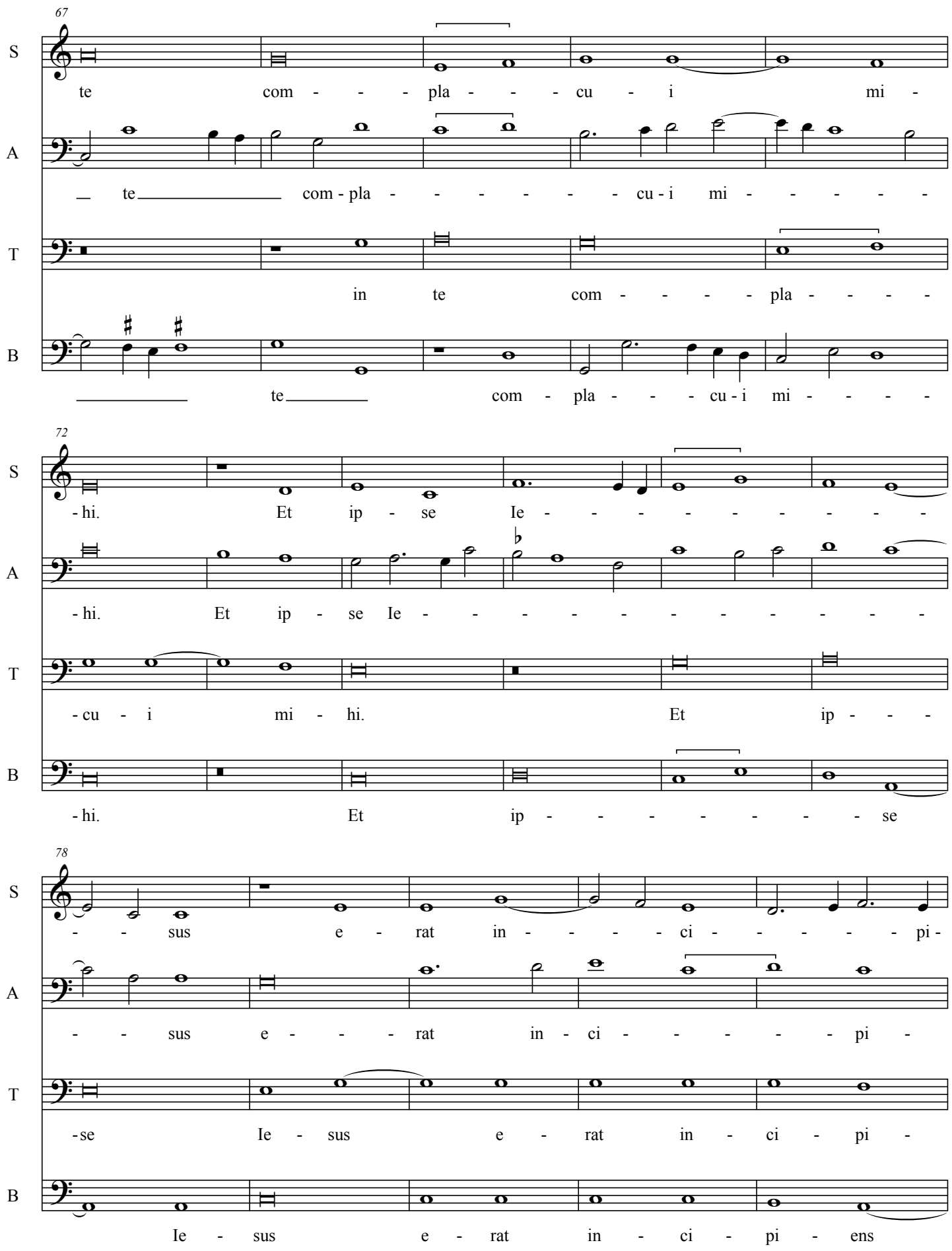
67
S
te com - - - pla - - - cu - i mi -
A
te com - pla - - - - - - cu - i mi - - - - -
T
in te com - - - - pla - - - -
B
te com - pla - - - cu - i mi - - - -
72
S
- hi. Et ip - se Ie - - - - - - - - -
A
- hi. Et ip - se Ie - - - - - - - - - - -
T
- cu - i mi - hi. Et ip - - -
B
- hi. Et ip - - - - - - - se
78
S
- - sus e - rat in - - - - ci - - - - - pi -
A
- - sus e - - - rat in - ci - - - - - pi -
T
- se Ie - sus e - rat in - ci - pi -
B
Ie - sus e - rat in - ci - pi - ens

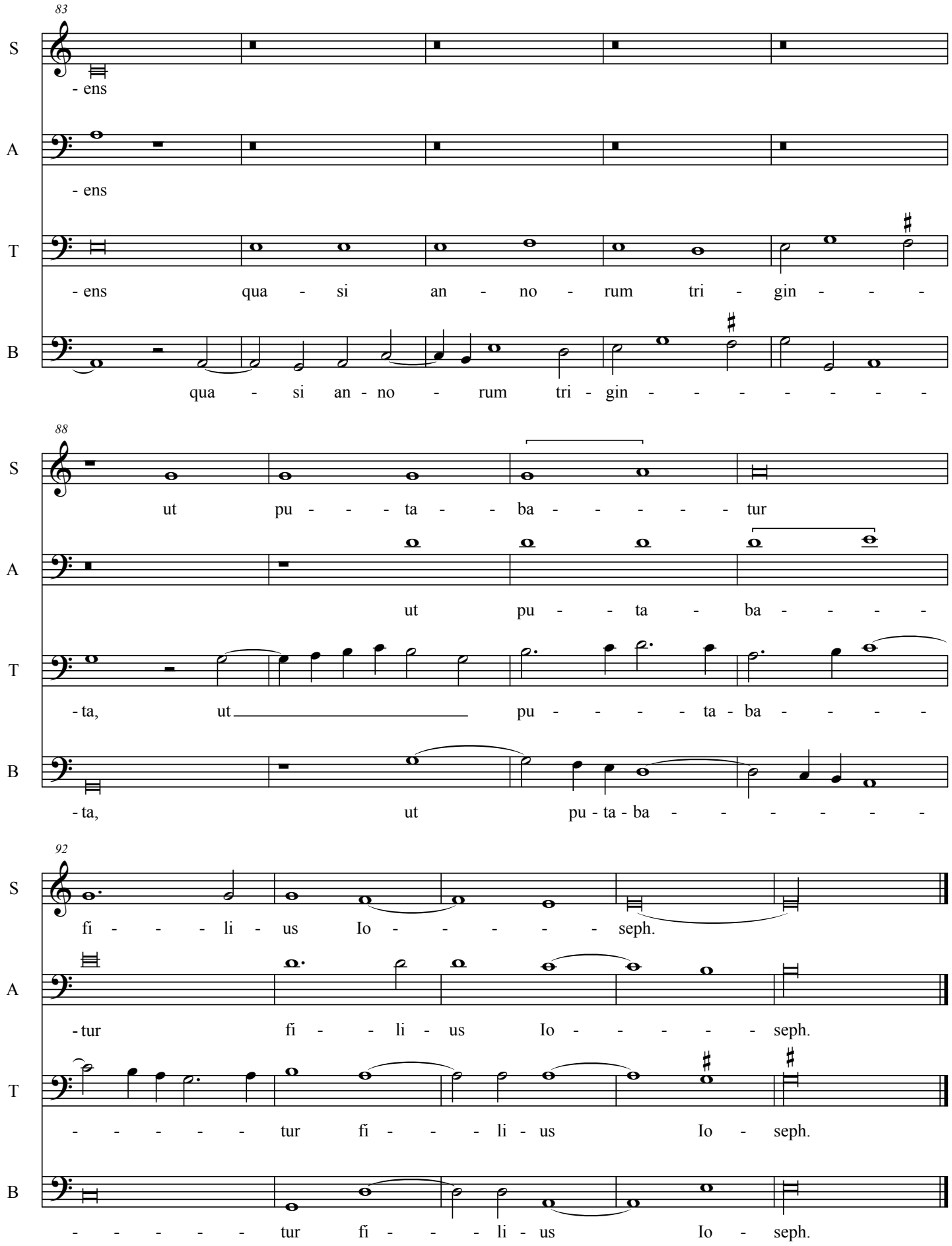
83
S
- ens
A
- ens
T
- ens qua - si an - no - rum tri - gin - - -
B
qua - si an - no - rum tri - gin - - - - - - -
88
S
ut pu - - - ta - - ba - - - - - - tur
A
ut pu - - ta - ba - - - -
T
- ta, ut pu - - - - - ta - ba - - - -
B
- ta, ut pu - ta - ba - - - - - -
92
S
fi - - - li - us Io - - - - - seph.
A
- tur fi - - li - us Io - - - - - seph.
T
- - - - - - tur fi - - - li - us Io - seph.
B
- - - - - - tur fi - - - li - us Io - seph.