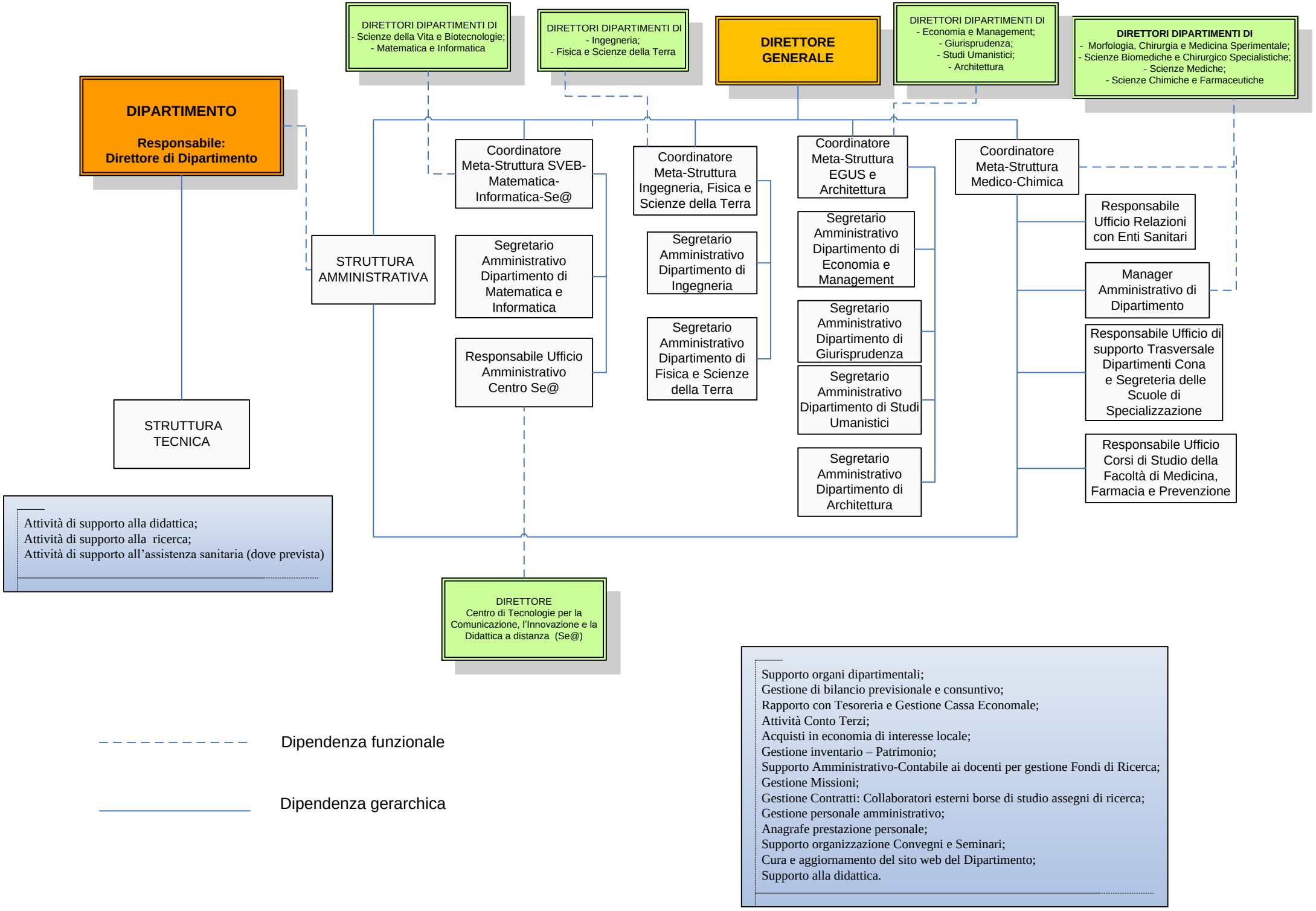
DIPARTIMENTO
Responsabile:
Direttore di Dipartimento
DIRETTORI DIPARTIMENTI DI
- Scienze della Vita e Biotecnologie;
- Matematica e Informatica
DIRETTORI DIPARTIMENTI DI
- Ingegneria;
- Fisica e Scienze della Terra
DIRETTORE GENERALE
DIRETTORI DIPARTIMENTI DI
- Economia e Management;
- Giurisprudenza;
- Studi Umanistici;
- Architettura
DIRETTORI DIPARTIMENTI DI
- Morfologia, Chirurgia e Medicina Sperimentale;
- Scienze Biomediche e Chirurgico Specialistiche;
- Scienze Mediche;
- Scienze Chimiche e Farmaceutiche
STRUTTURA AMMINISTRATIVA
Coordinatore Meta-Struttura SVEB-Matematica-Informatica-Se@
Segretario Amministrativo Dipartimento di Matematica e Informatica
Responsabile Ufficio Amministrativo Centro Se@
Coordinatore Meta-Struttura Ingegneria, Fisica e Scienze della Terra
Segretario Amministrativo Dipartimento di Ingegneria
Segretario Amministrativo Dipartimento di Fisica e Scienze della Terra
Coordinatore Meta-Struttura EGUS e Architettura
Segretario Amministrativo Dipartimento di Economia e Management
Segretario Amministrativo Dipartimento di Giurisprudenza
Segretario Amministrativo Dipartimento di Studi Umanistici
Segretario Amministrativo Dipartimento di Architettura
Coordinatore Meta-Struttura Medico-Chimica
Responsabile Ufficio Relazioni con Enti Sanitari
Manager Amministrativo di Dipartimento
Responsabile Ufficio di supporto Trasversale Dipartimenti Cona e Segreteria delle Scuole di Specializzazione
Responsabile Ufficio Corsi di Studio della Facoltà di Medicina, Farmacia e Prevenzione
STRUTTURA TECNICA
Attività di supporto alla didattica;
Attività di supporto alla ricerca;
Attività di supporto all'assistenza sanitaria (dove prevista)
DIRETTORE
Centro di Tecnologie per la Comunicazione, l'Innovazione e la Didattica a distanza (Se@)
Supporto organi dipartimentali;
Gestione di bilancio previsionale e consuntivo;
Rapporto con Tesoreria e Gestione Cassa Economale;
Attività Conto Terzi;
Acquisti in economia di interesse locale;
Gestione inventario – Patrimonio;
Supporto Amministrativo-Contabile ai docenti per gestione Fondi di Ricerca;
Gestione Missioni;
Gestione Contratti: Collaboratori esterni borse di studio assegni di ricerca;
Gestione personale amministrativo;
Anagrafe prestazione personale;
Supporto organizzazione Convegni e Seminari;
Cura e aggiornamento del sito web del Dipartimento;
Supporto alla didattica.
Dipendenza funzionale
Dipendenza gerarchica