

PIANTA TRAVI DI FONDAZIONE

PIANTA STRUTTURE DI ELEVAZIONE

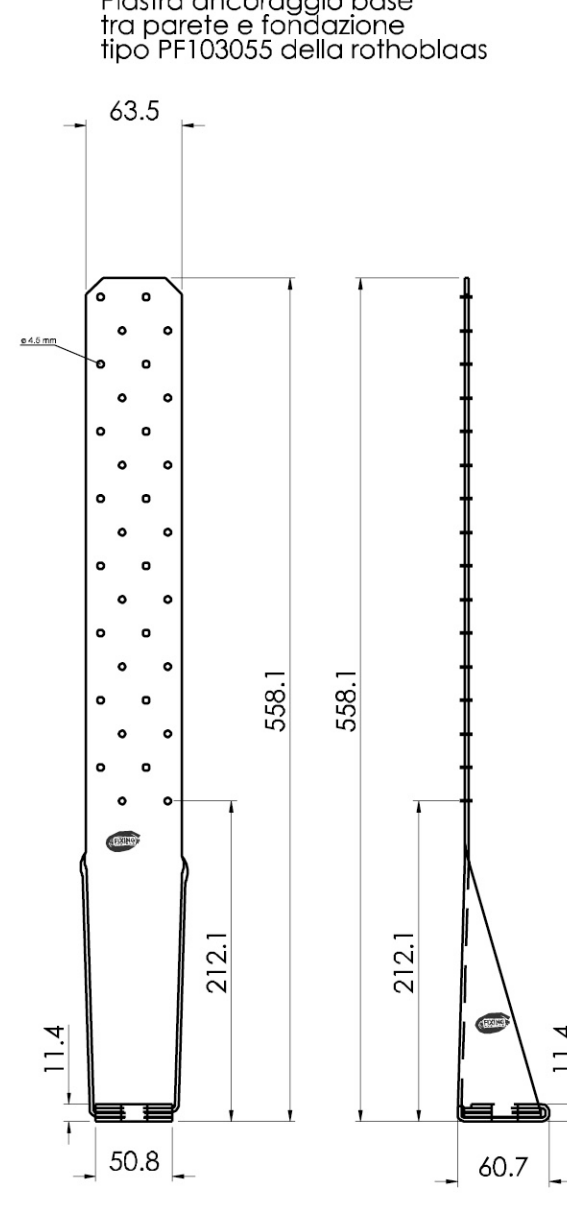

PIANTA SOLAIO DI COPERTURA

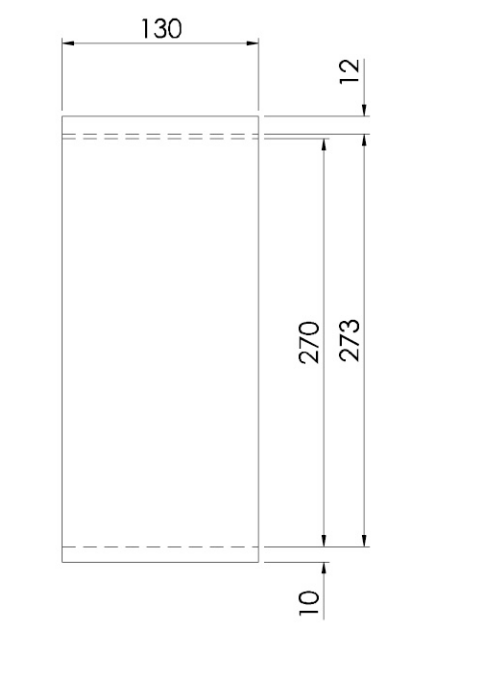
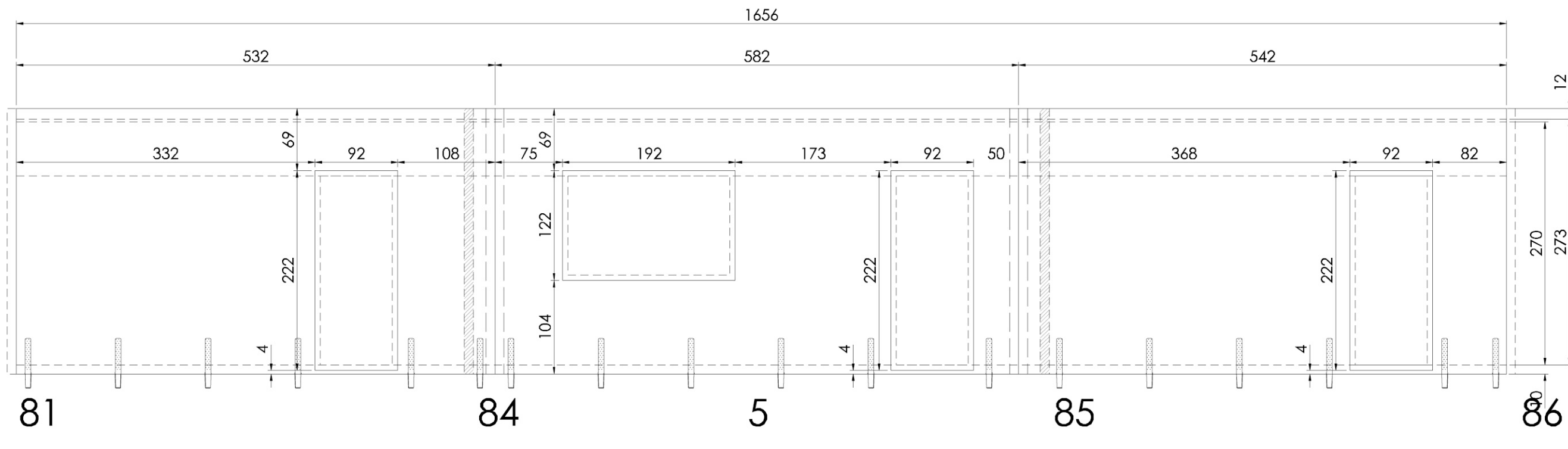
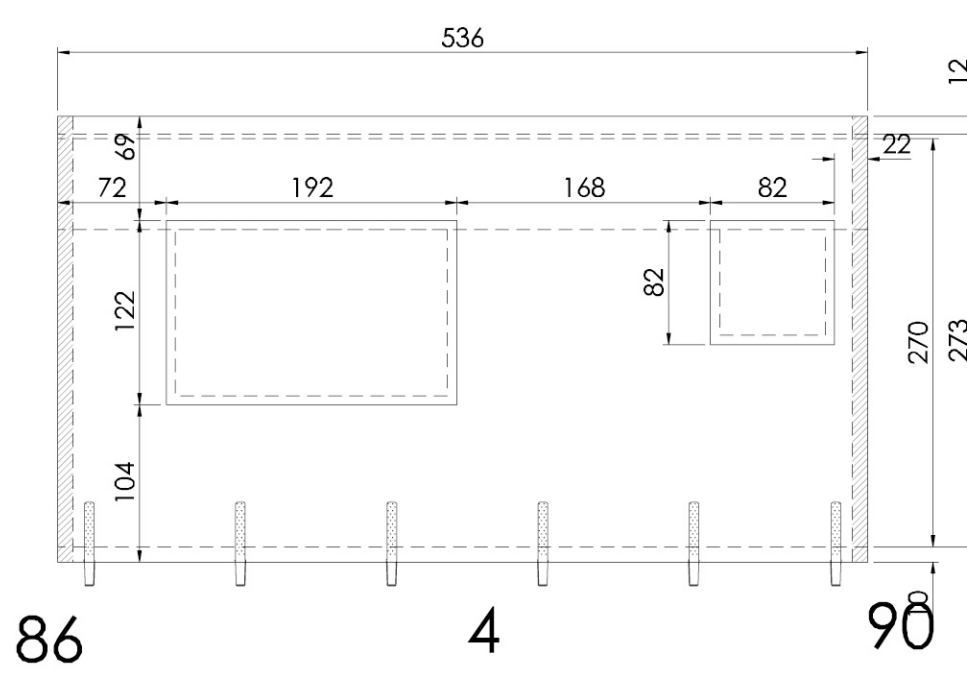
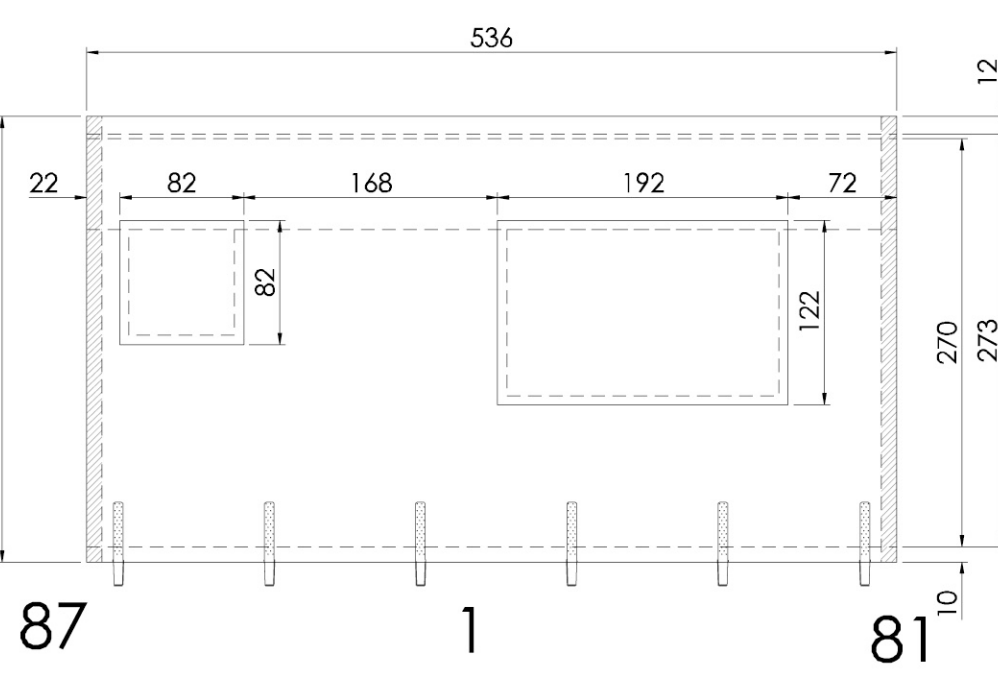
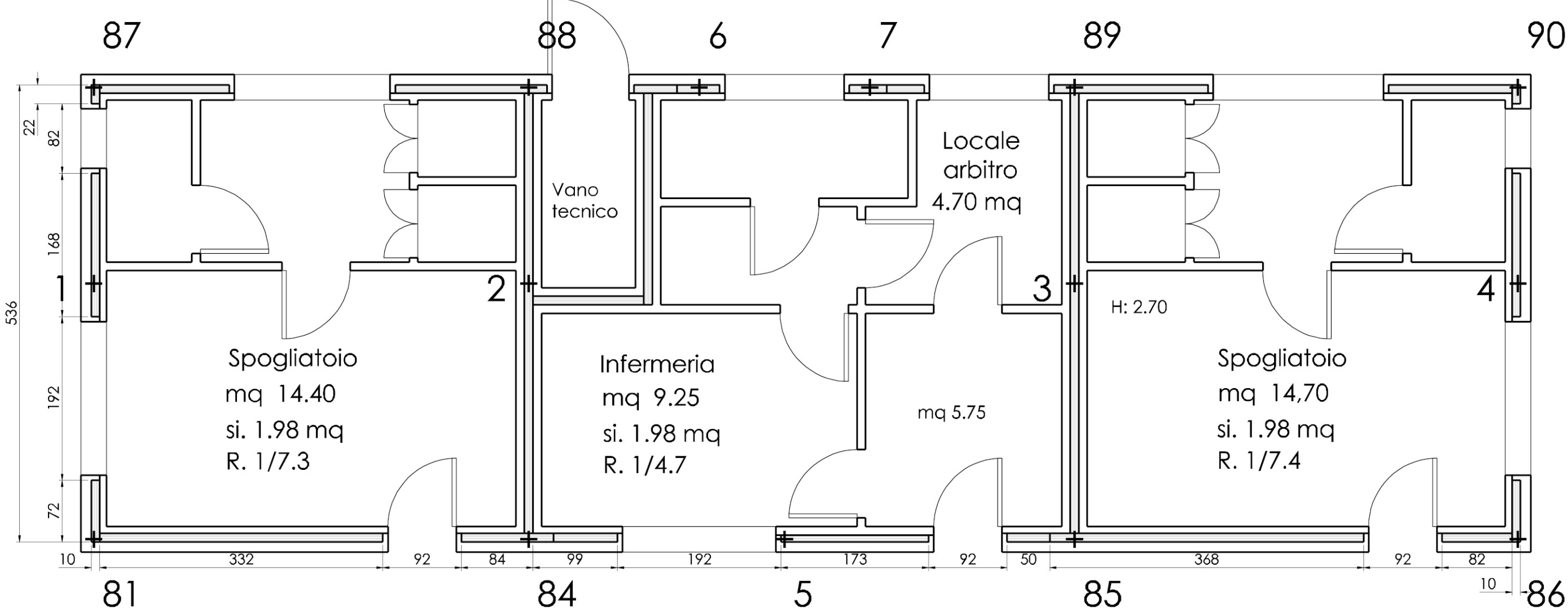
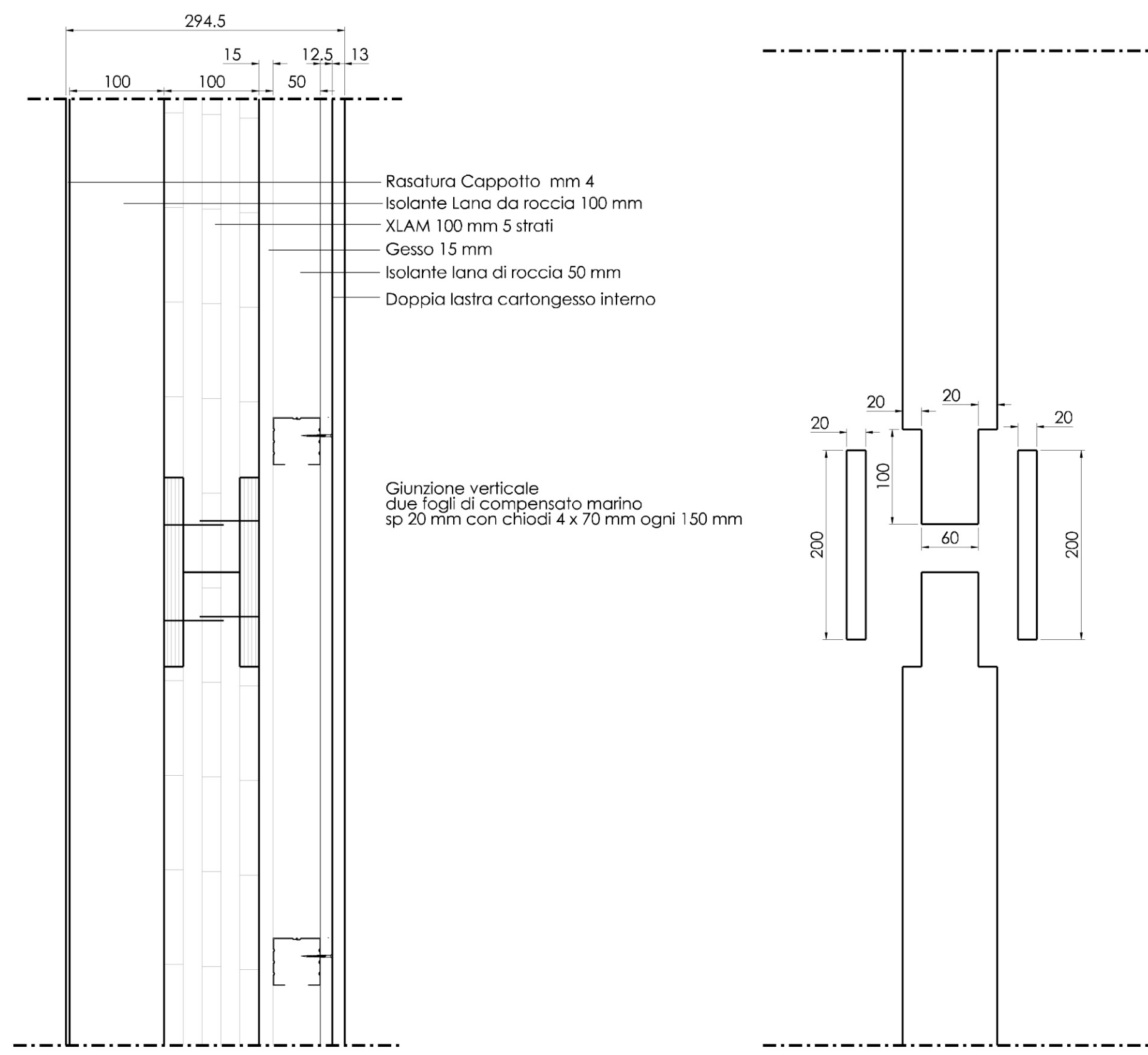
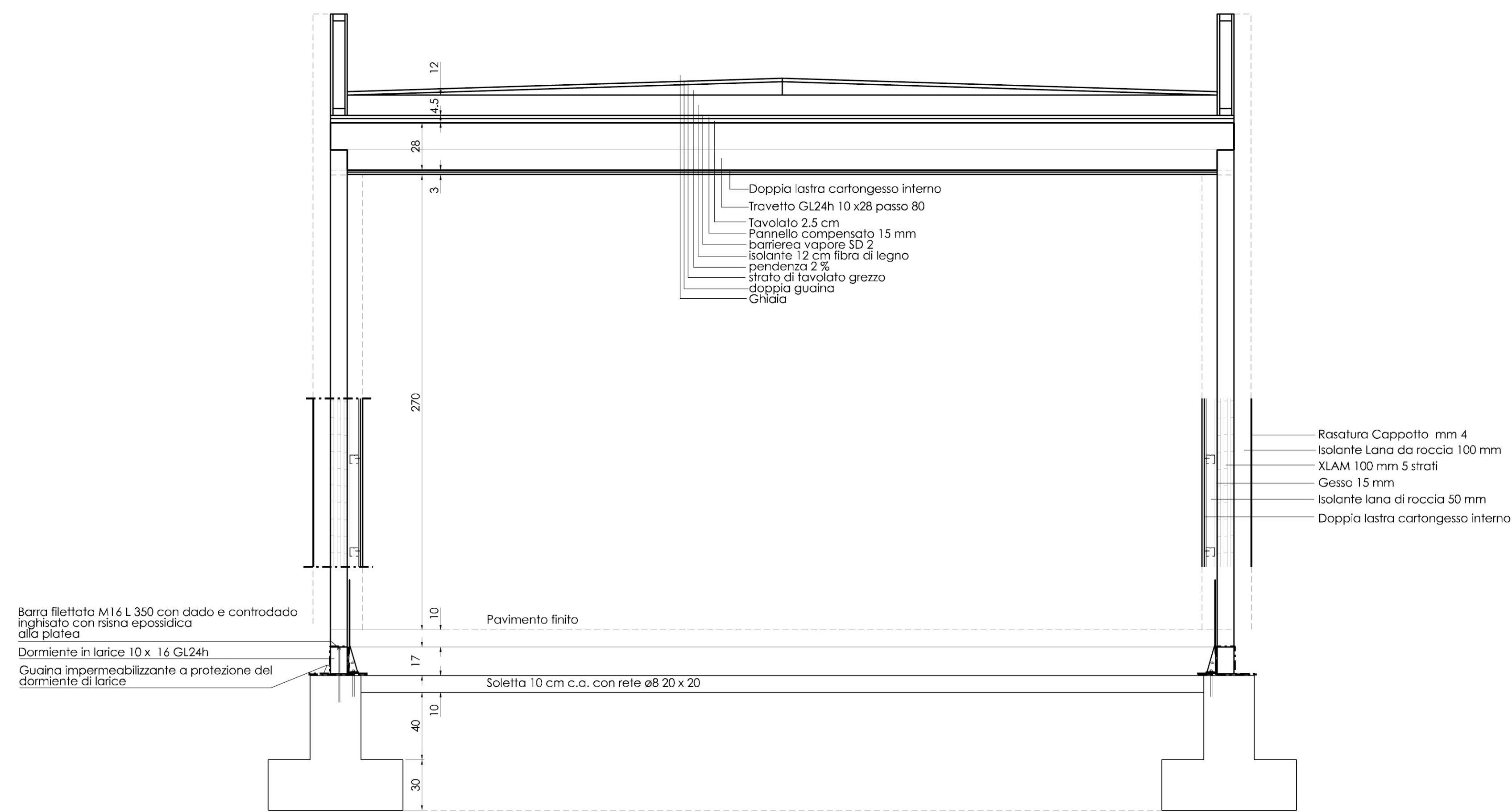
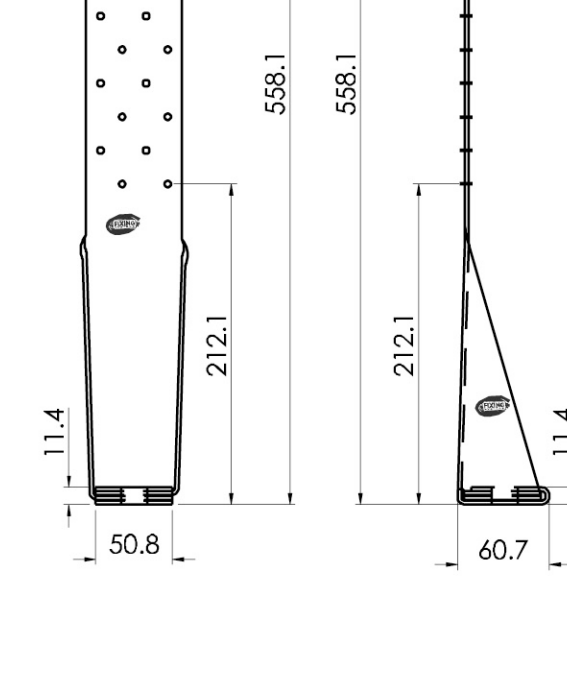
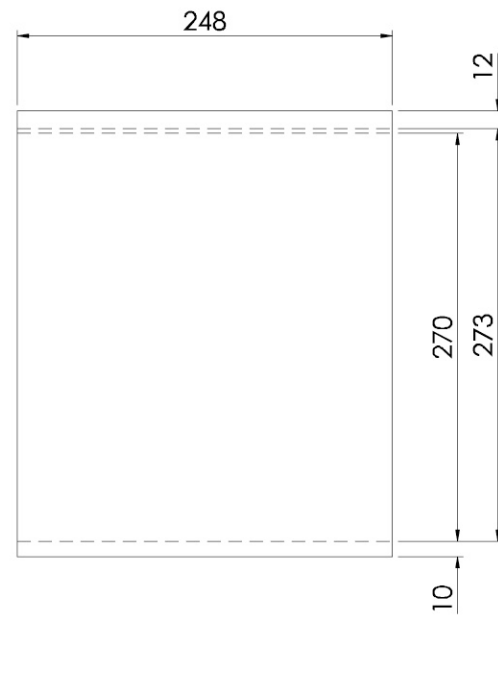
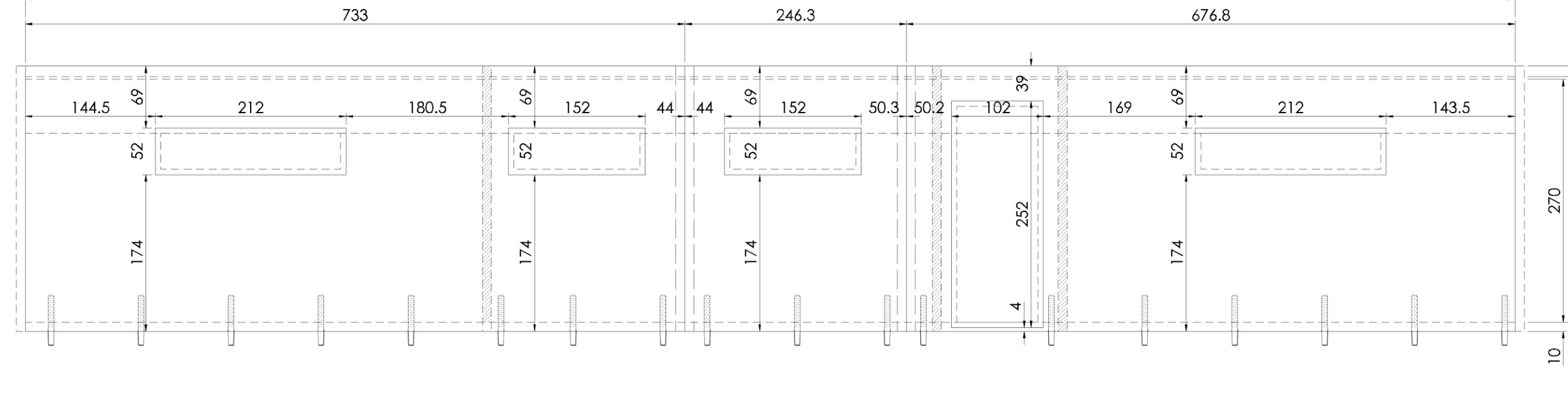
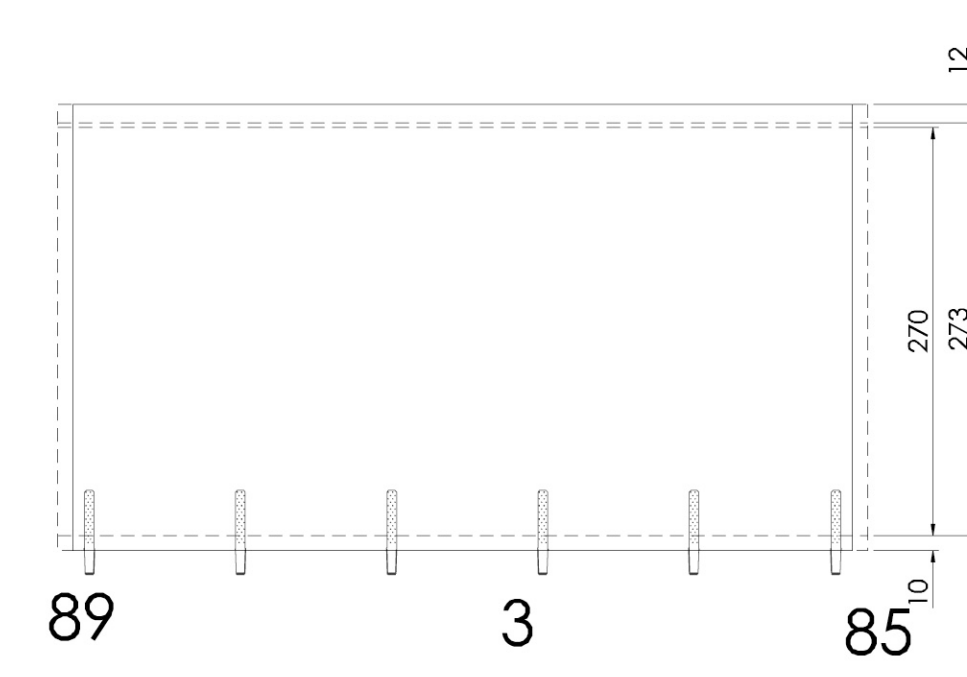
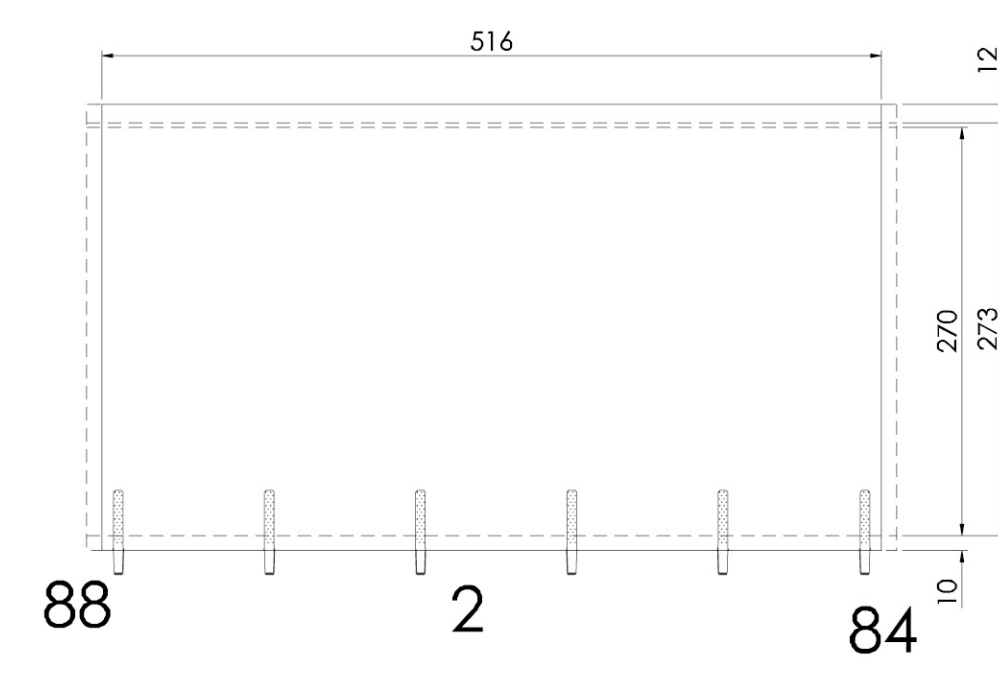
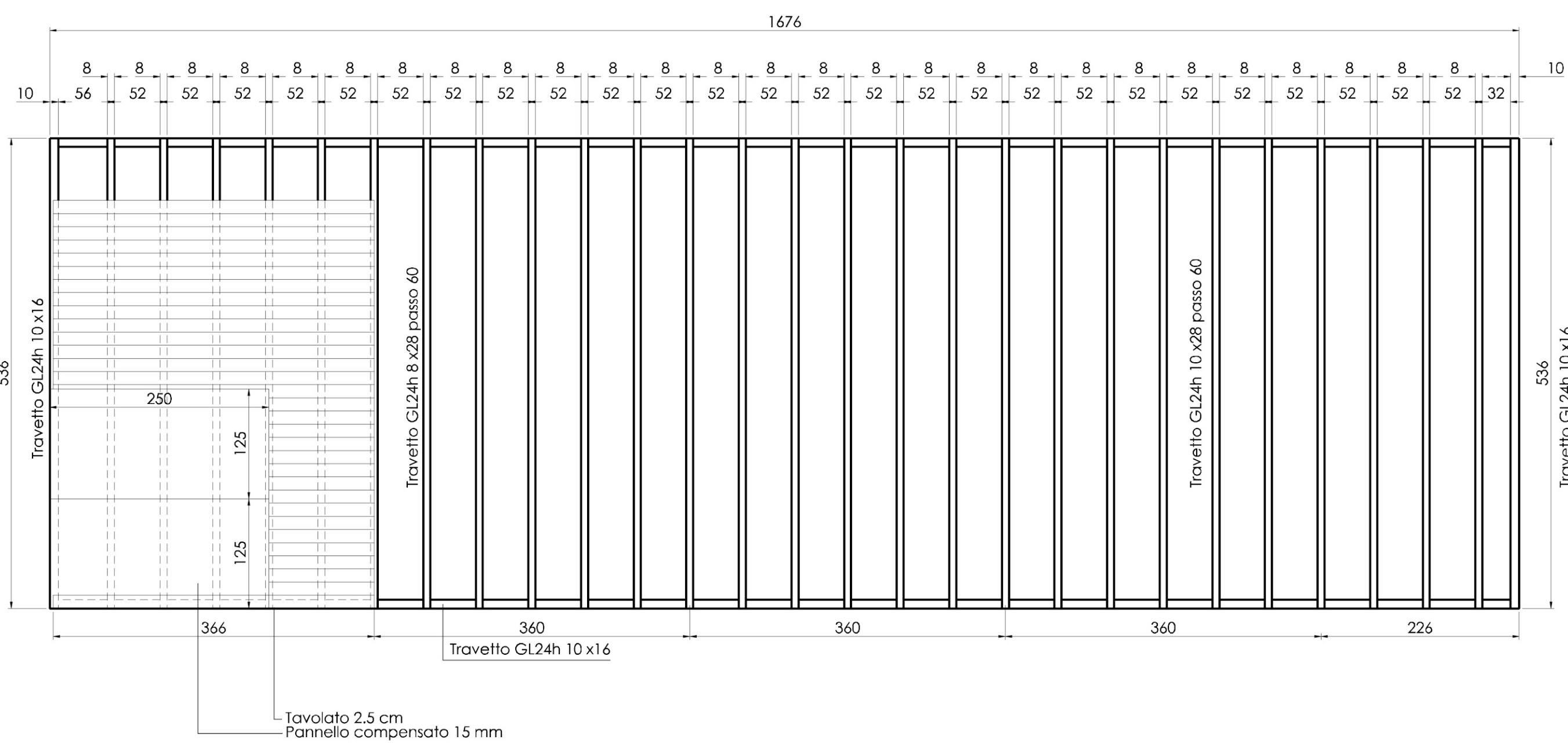

Comune di
BONDENO

Oggetto: Realizzazione di Sala della Comunità
Matteo Regina della Polce
in via Vittime dell' 11 settembre

Committente: Parrocchia Natività di Maria
Bondeno

Progetto: AIG ARCSTUDIO
Studio Associato di Architettura e Ingegneria
arch. Giampaolo Gueroni
Via V. Monti, 4/C2 Ferrara, tel. 0532/768488,
e-mail: giampaologueroni@aigarcstudio.it

Progetto Architettonico
Arch. FEDERICO CASELLI

Direttore Lavori
Arch. FEDERICO CASELLI

Direttore Lavori - Strutture
Arch. FEDERICO CASELLI

Progetto Impianti

Contenuto: PROGETTO ESECUTIVO SPOGLIATOI
PIANTA STRUTTURE DI FONDAZIONE
STRUTTURE DI ELEVAZIONE E PLASTRI
DETTAGLI ARMATURE

TAVOLA
09 Es

Pratica: 10-002

Identificazione file

scala
1 : 50

Rev. 1

Data

Motivazione Redatto

Verificato

Approvato

Autorizzato

E' proibita la riproduzione senza permesso e la cessione a terzi senza la nostra autorizzazione.