

Arterie delle regioni orale e faringea

VEDERE ANCHE TAVOLE 29, 35

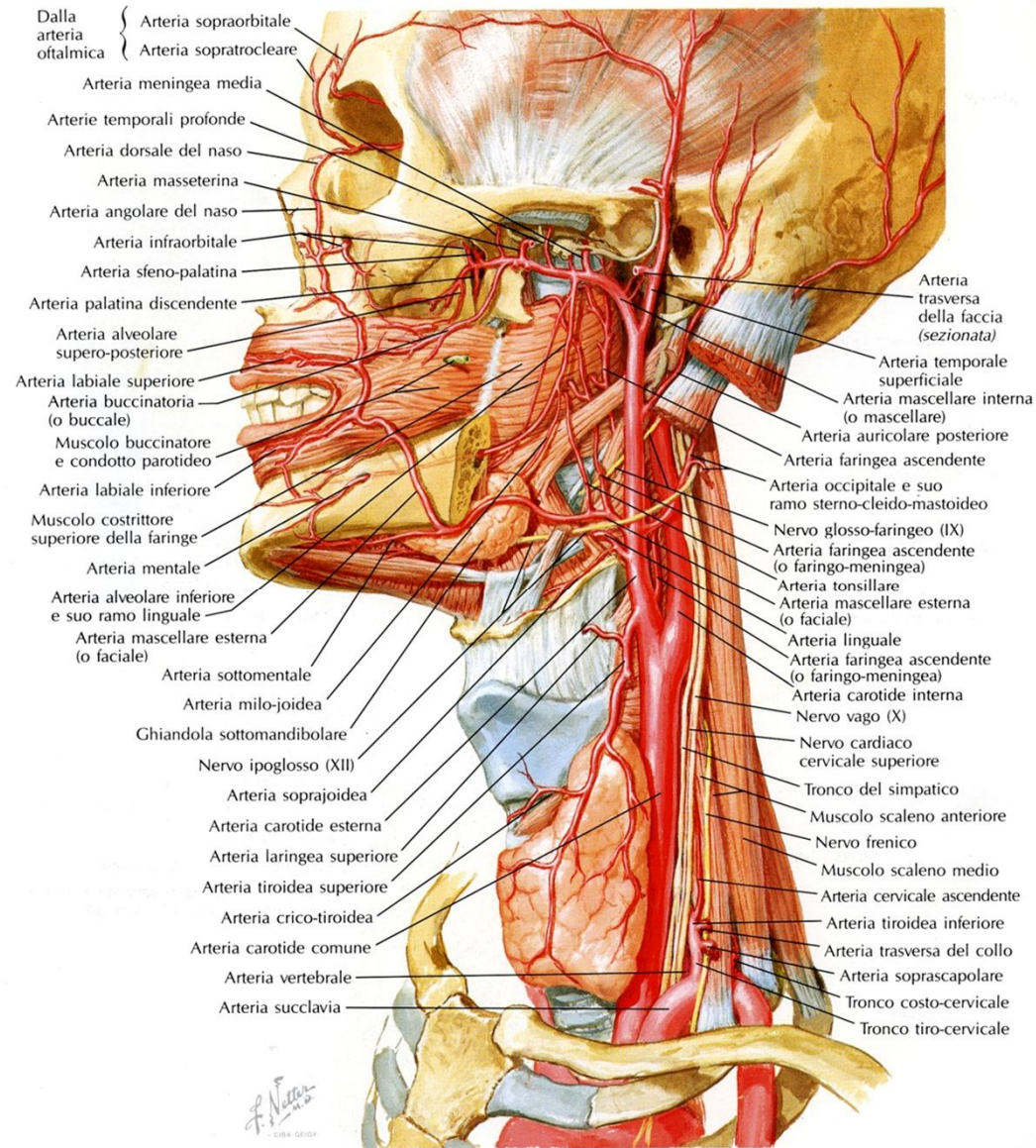

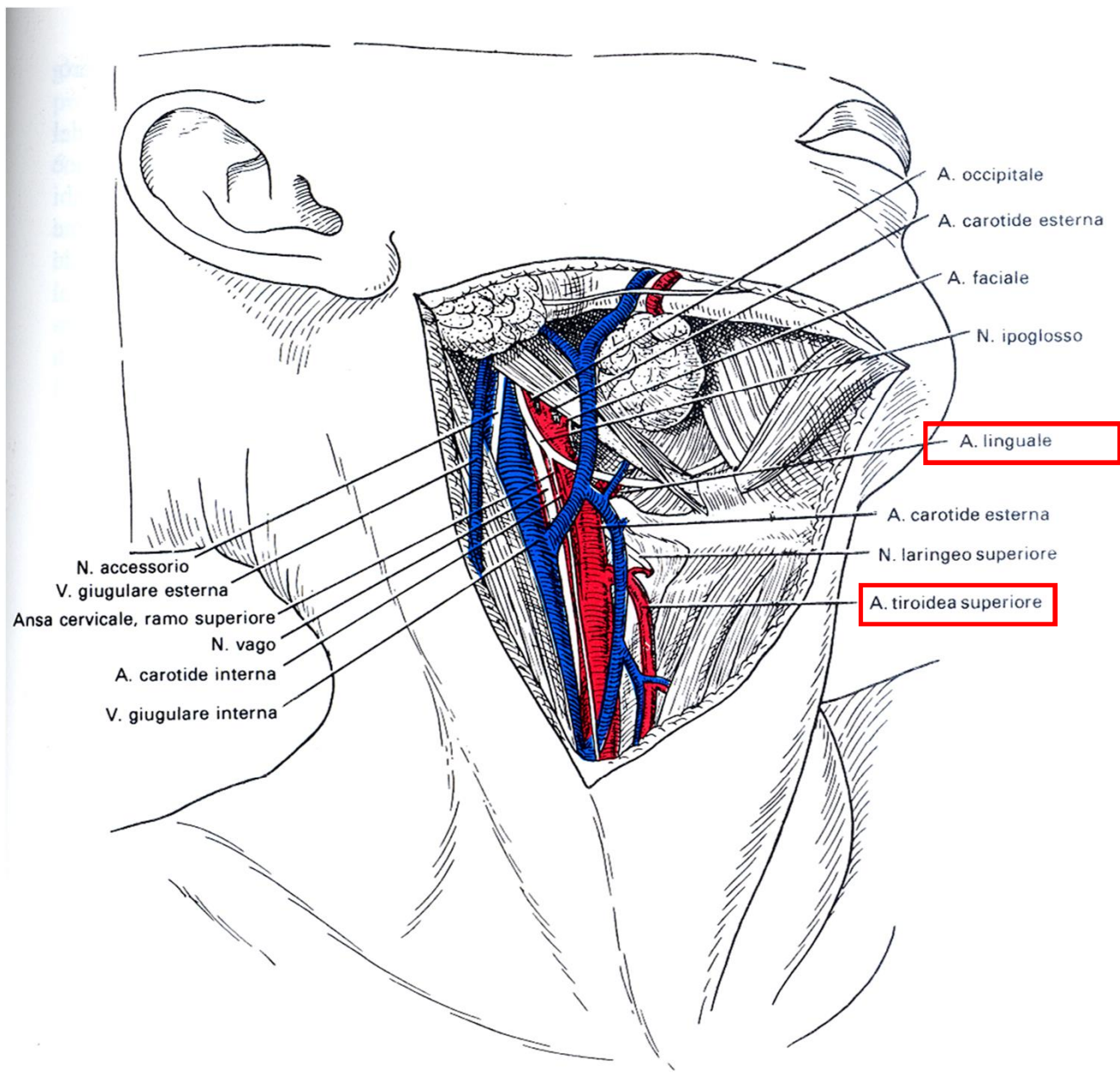
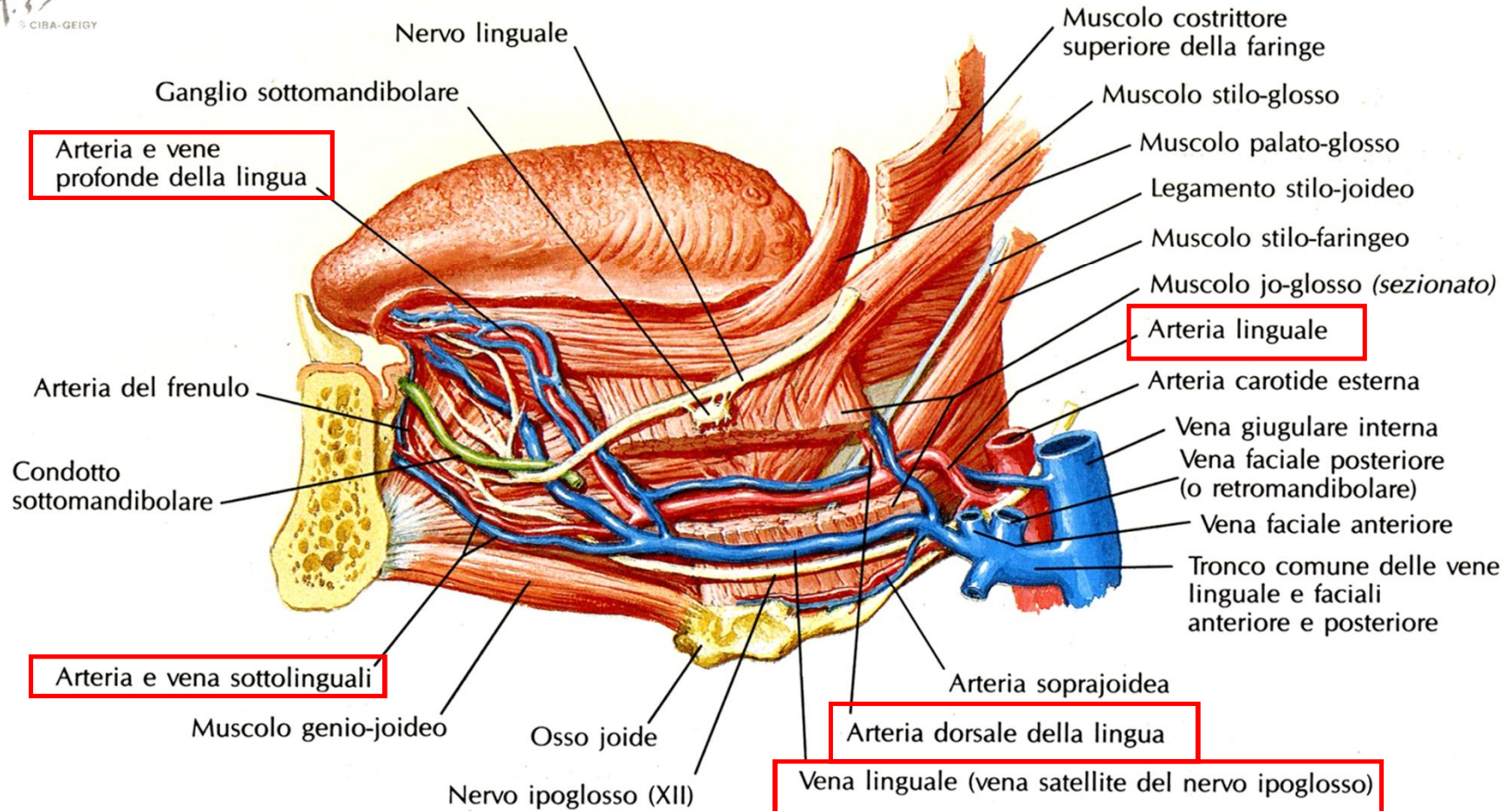
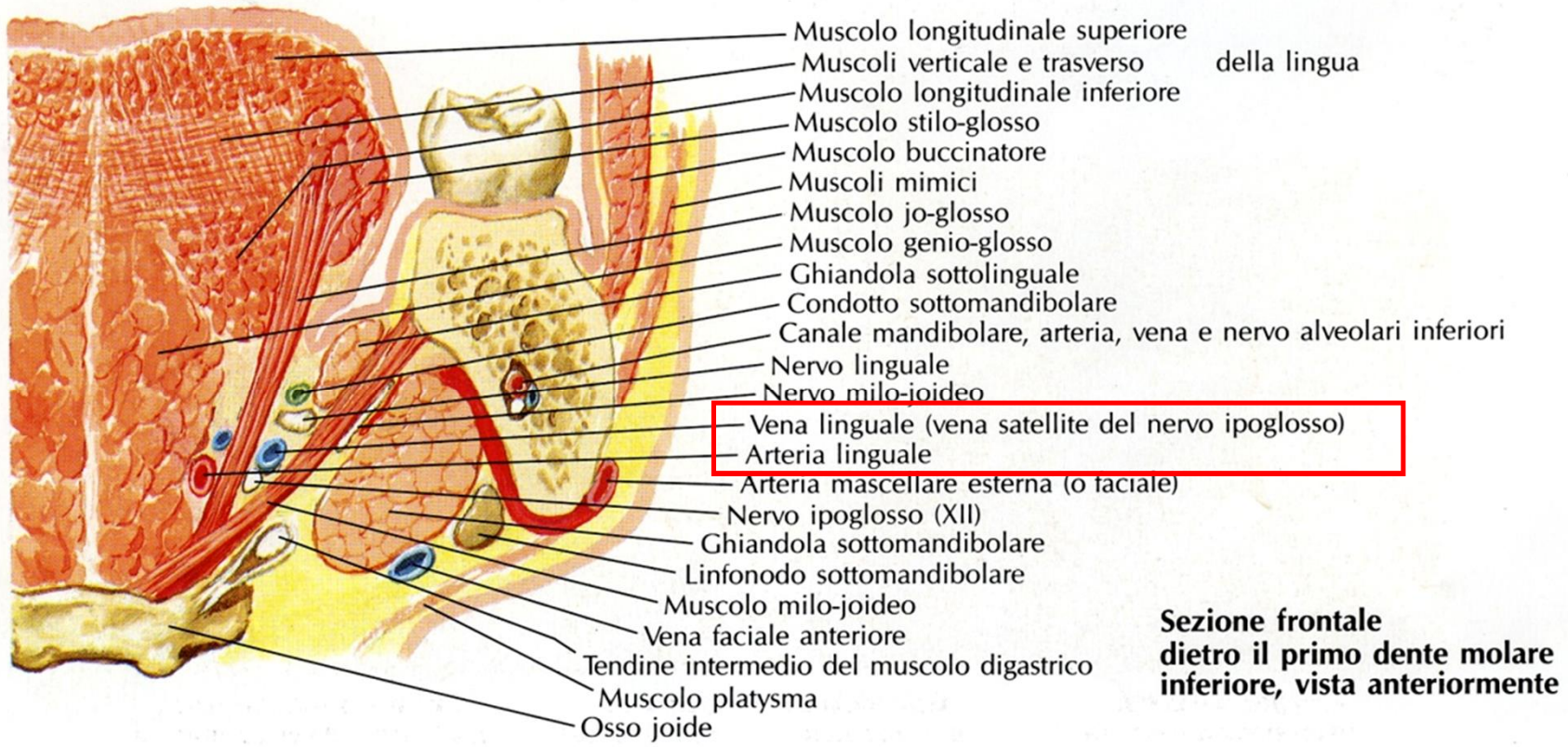

Fig. 13.8 Triangolo carotideo.





**Sezione frontale
dietro il primo dente molare
inferiore, vista anteriormente**

Arterie carotidi

VEDERE ANCHE TAVOLE 130, 131

Fossa parotidea: dissezione laterale destra

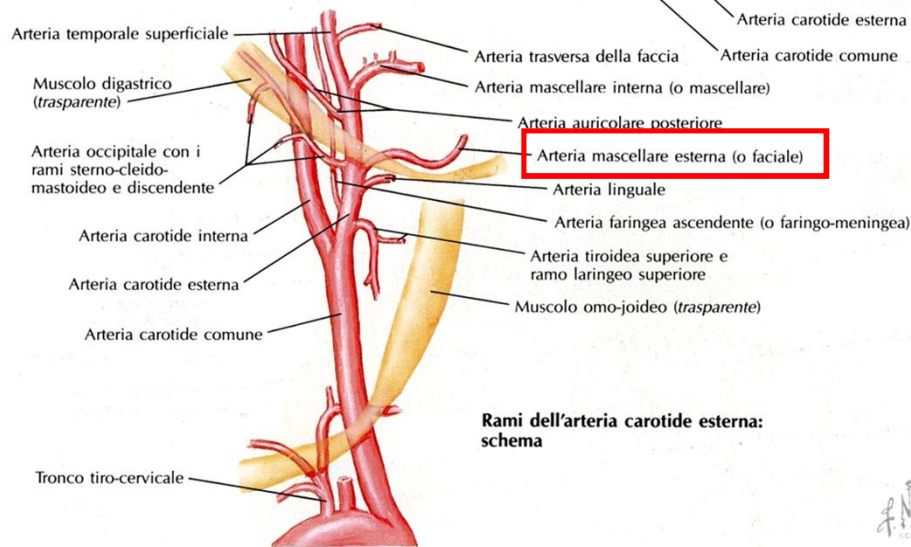
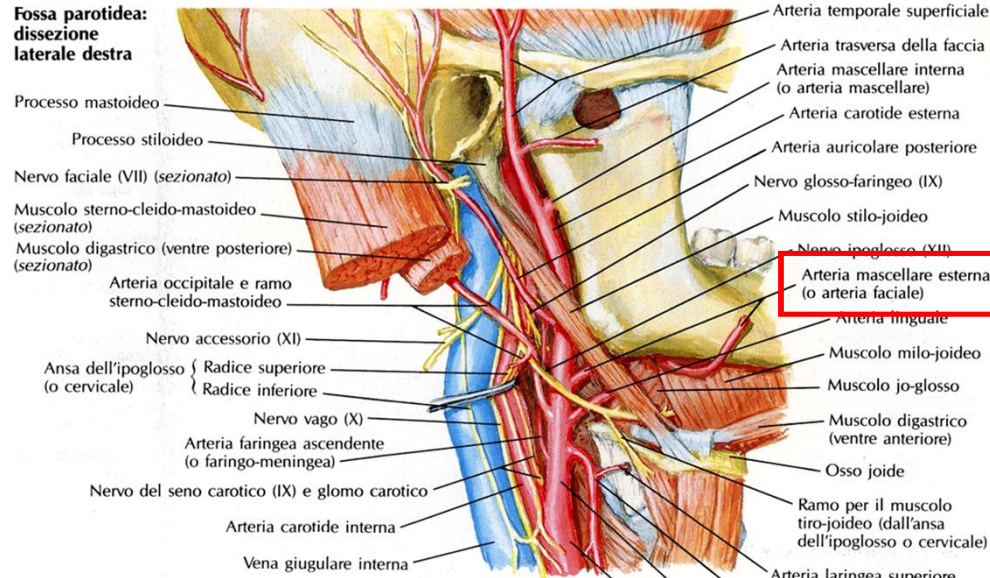

Rami dell'arteria carotide esterna: schema

F. Natta
1915
C. B. G. G. G.

Arterie delle regioni orale e faringea

VEDERE ANCHE TAVOLE 29, 35

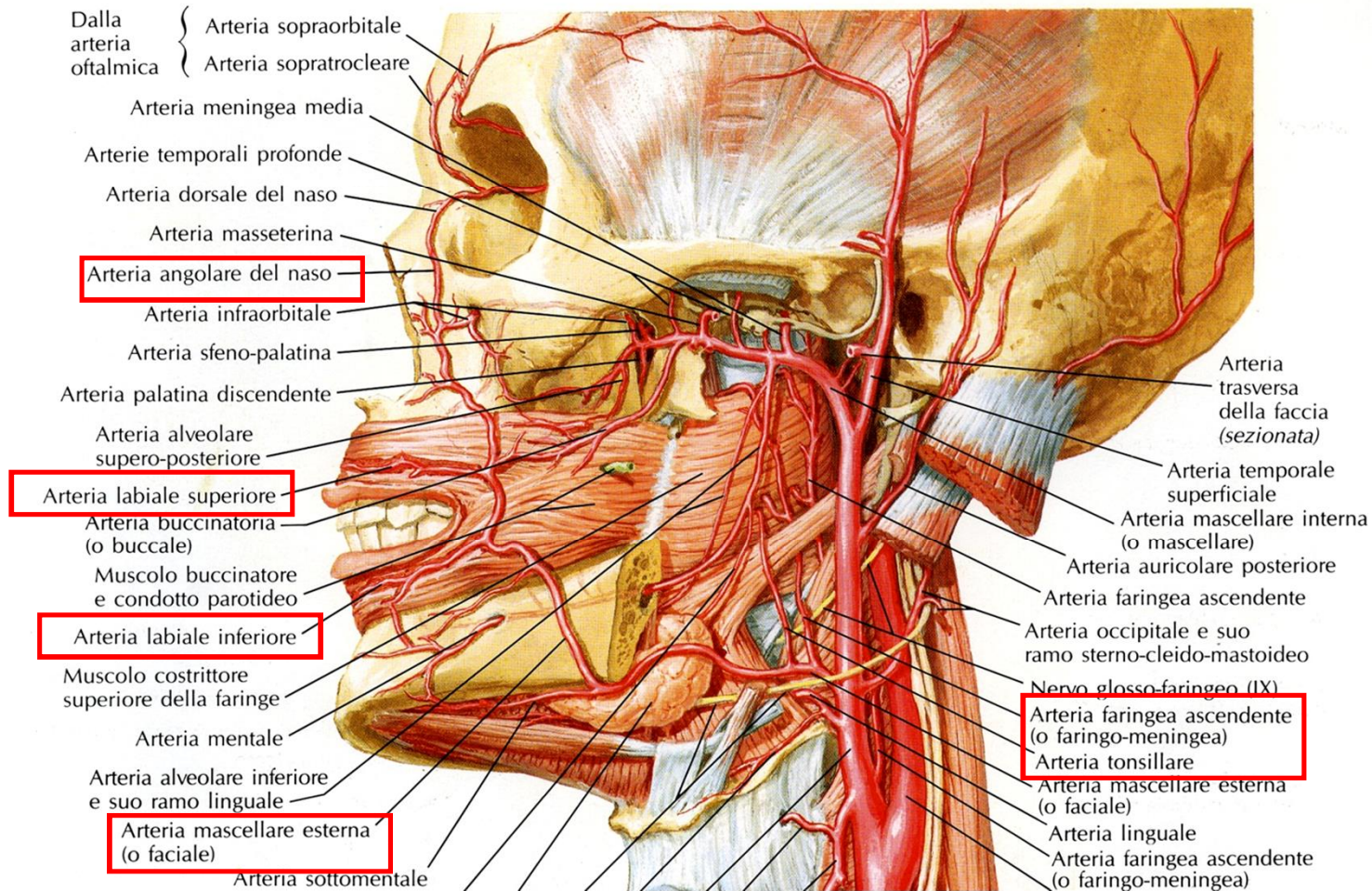

**Sezione orizzontale sotto la
lingula (o spina dello Spyx)
della mandibola,
vista superiormente**

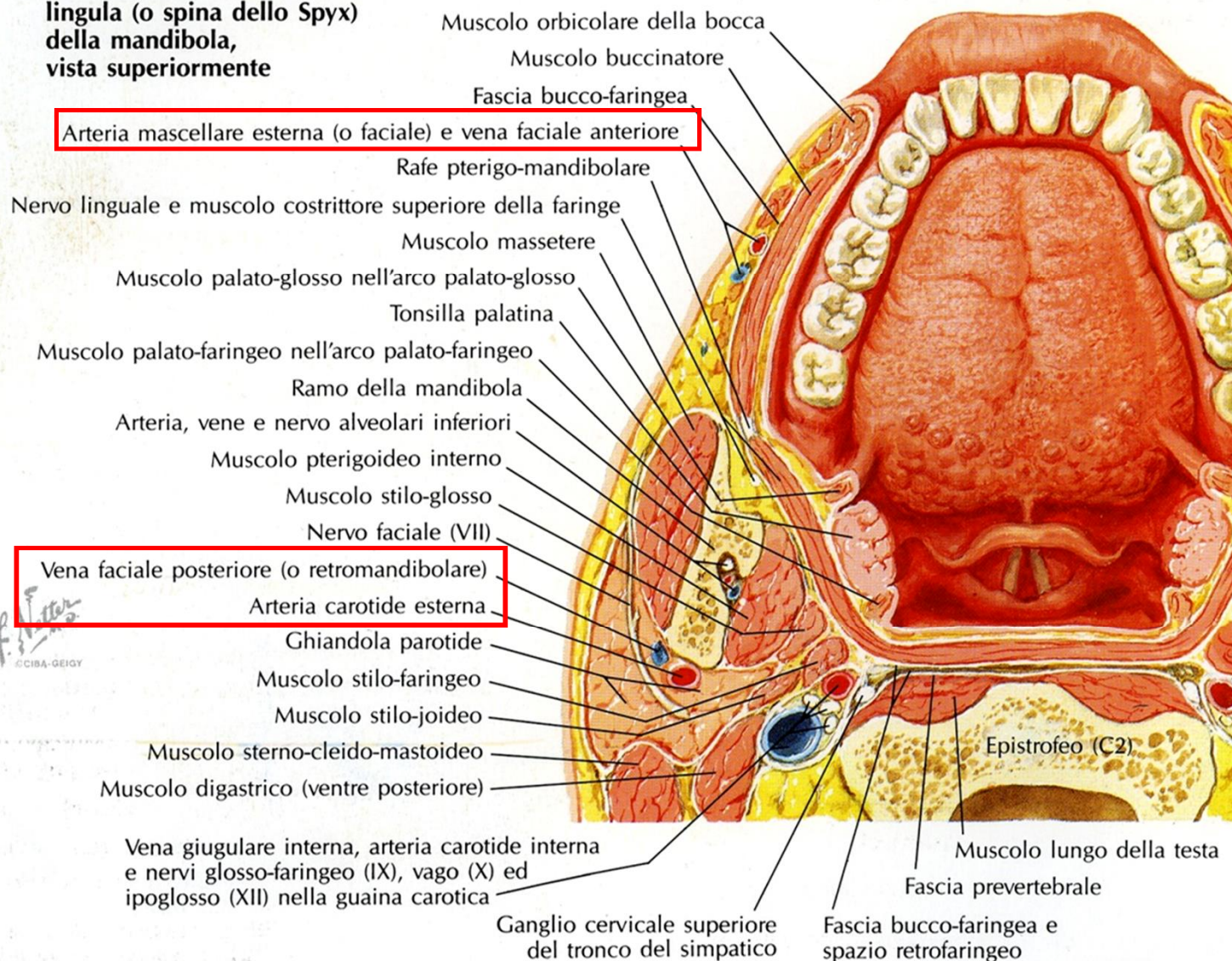

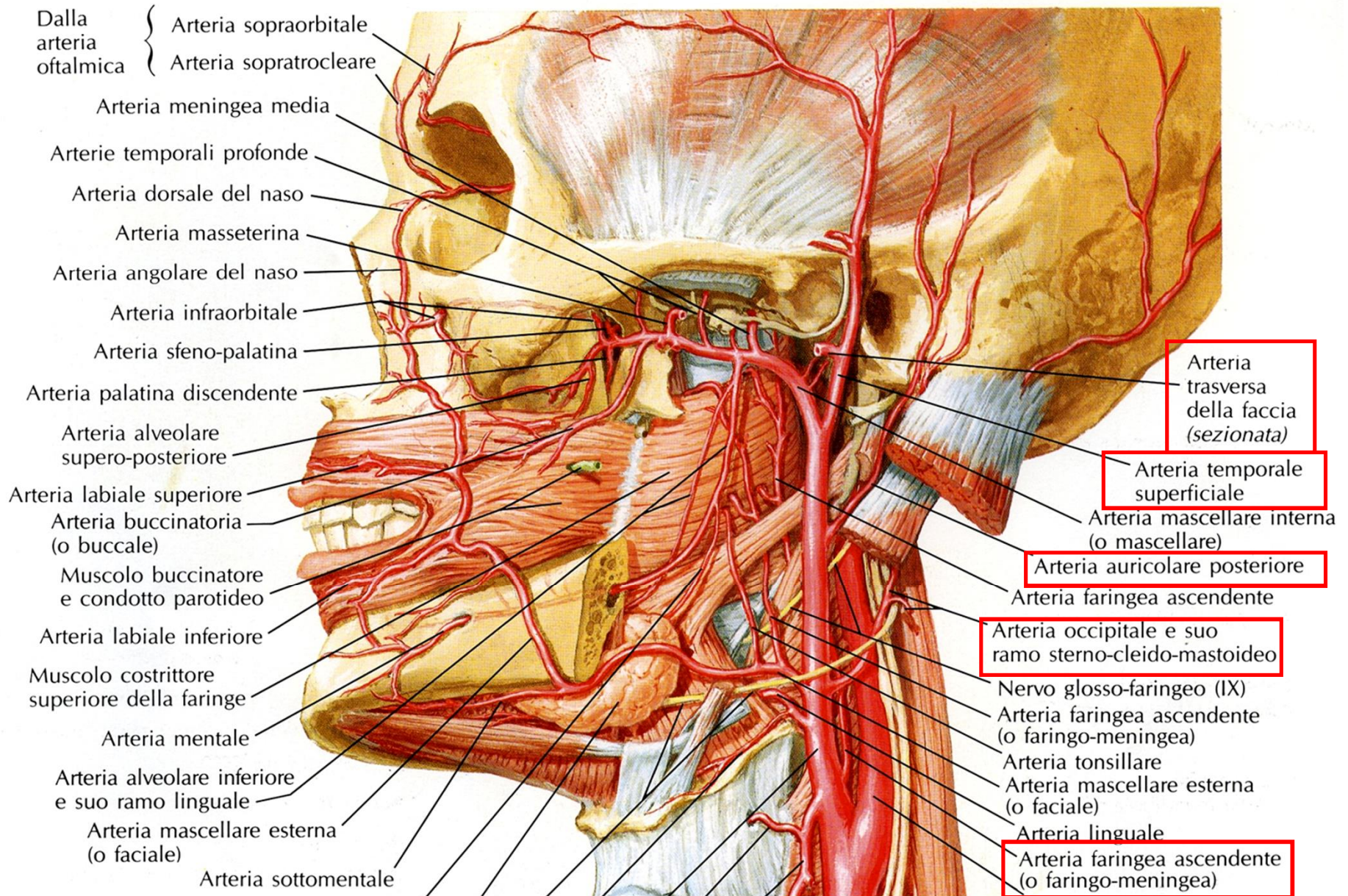

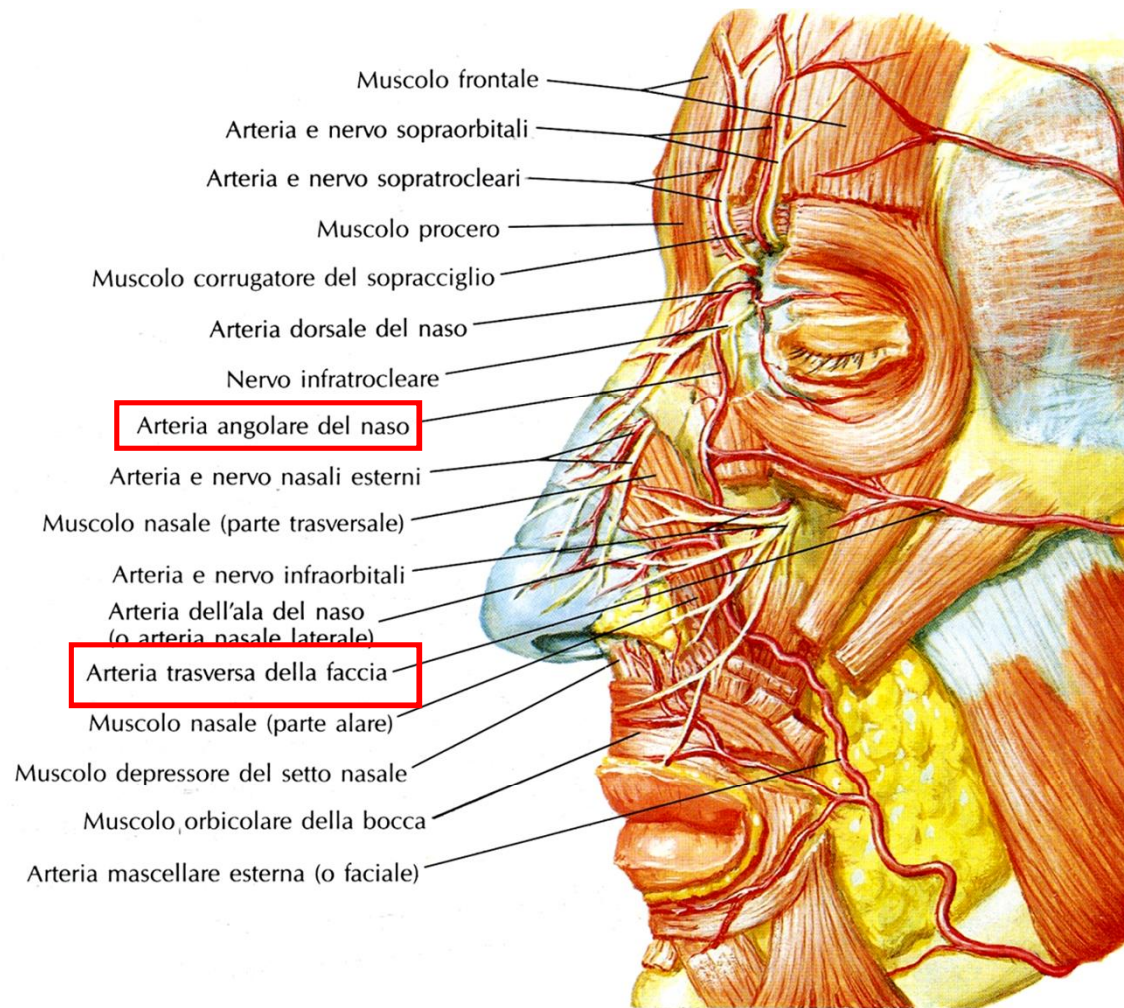

F. Netter M.D.
© CIBA-GEIGY

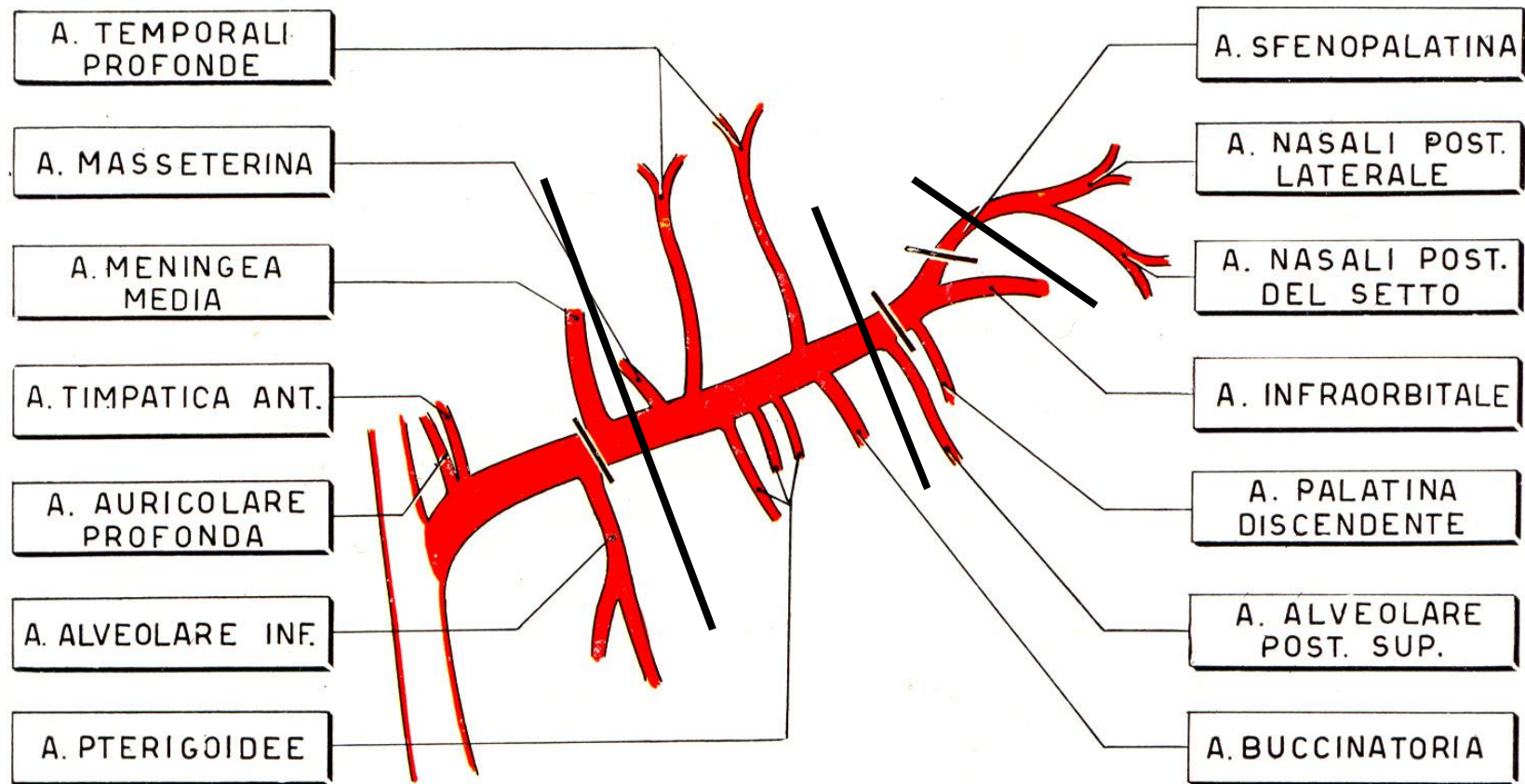
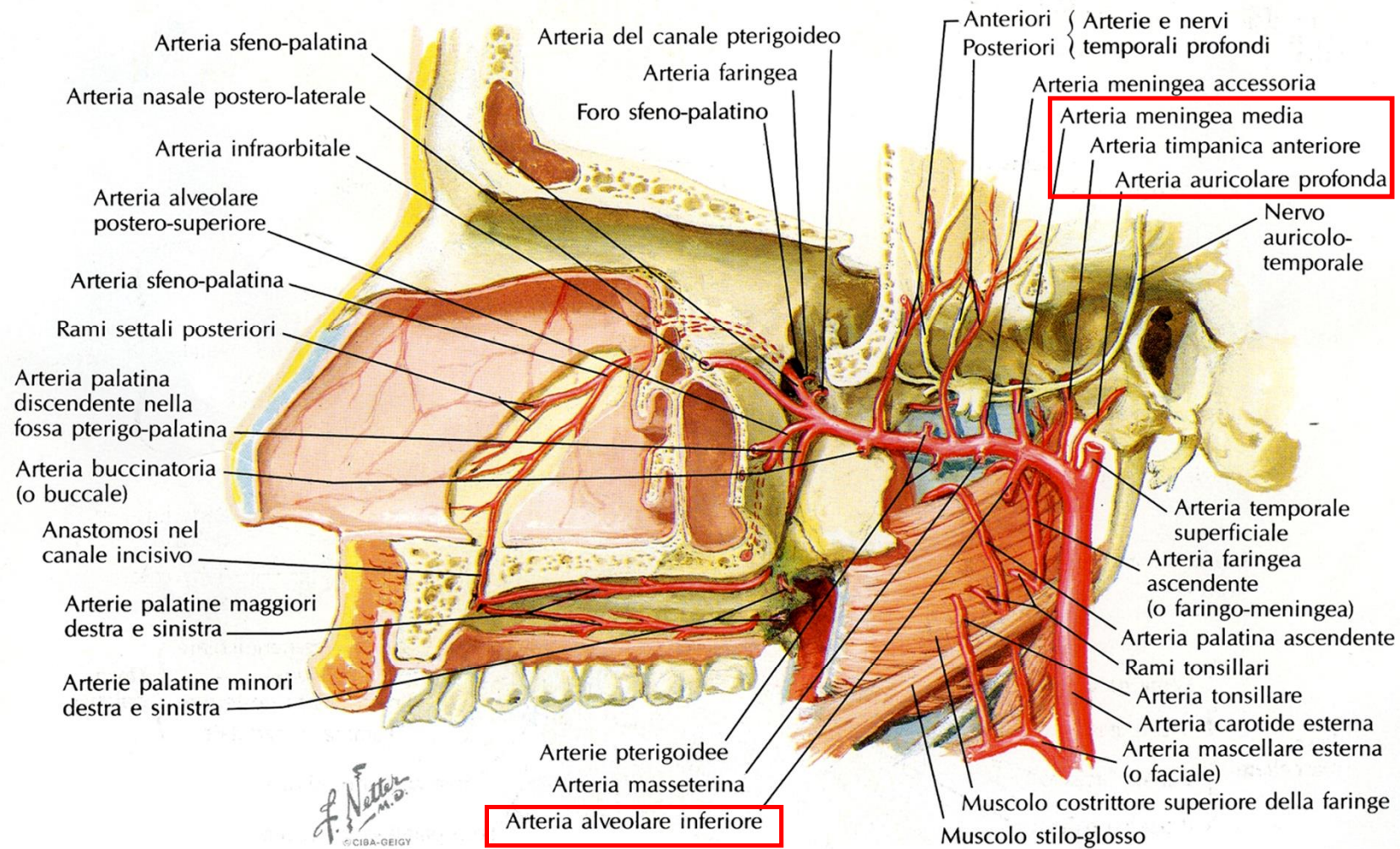
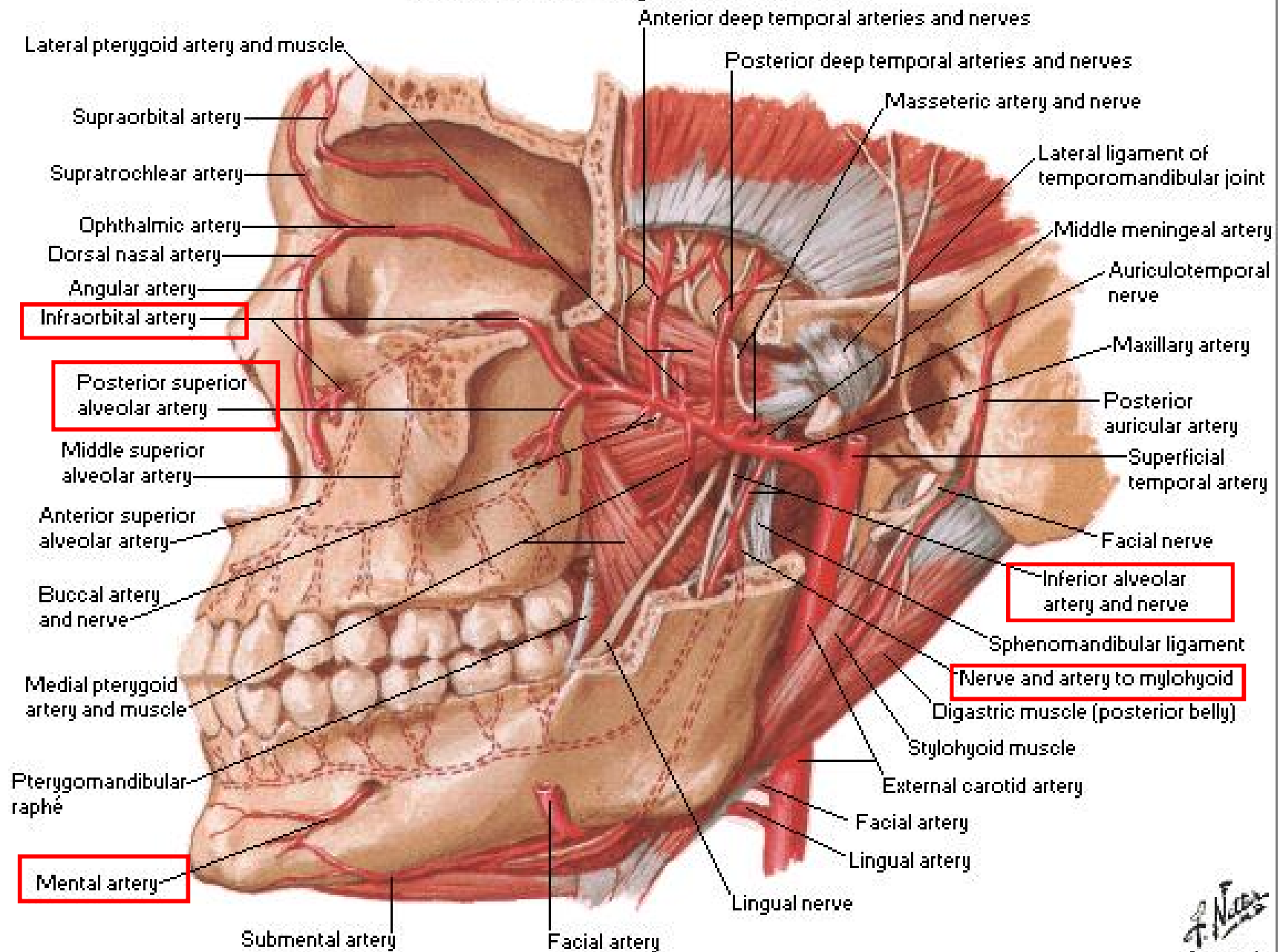

Fig. 146. — Schema illustrante decorso e divisione in tratti (con i rispettivi rami) dell'arteria mascellare interna: i tre tratti sono segnati dalle barrette nere: notare la prevalenza della emissione dei rami da parte del tratto intermedio.



Maxillary Artery

Orbitomaxillary Distribution



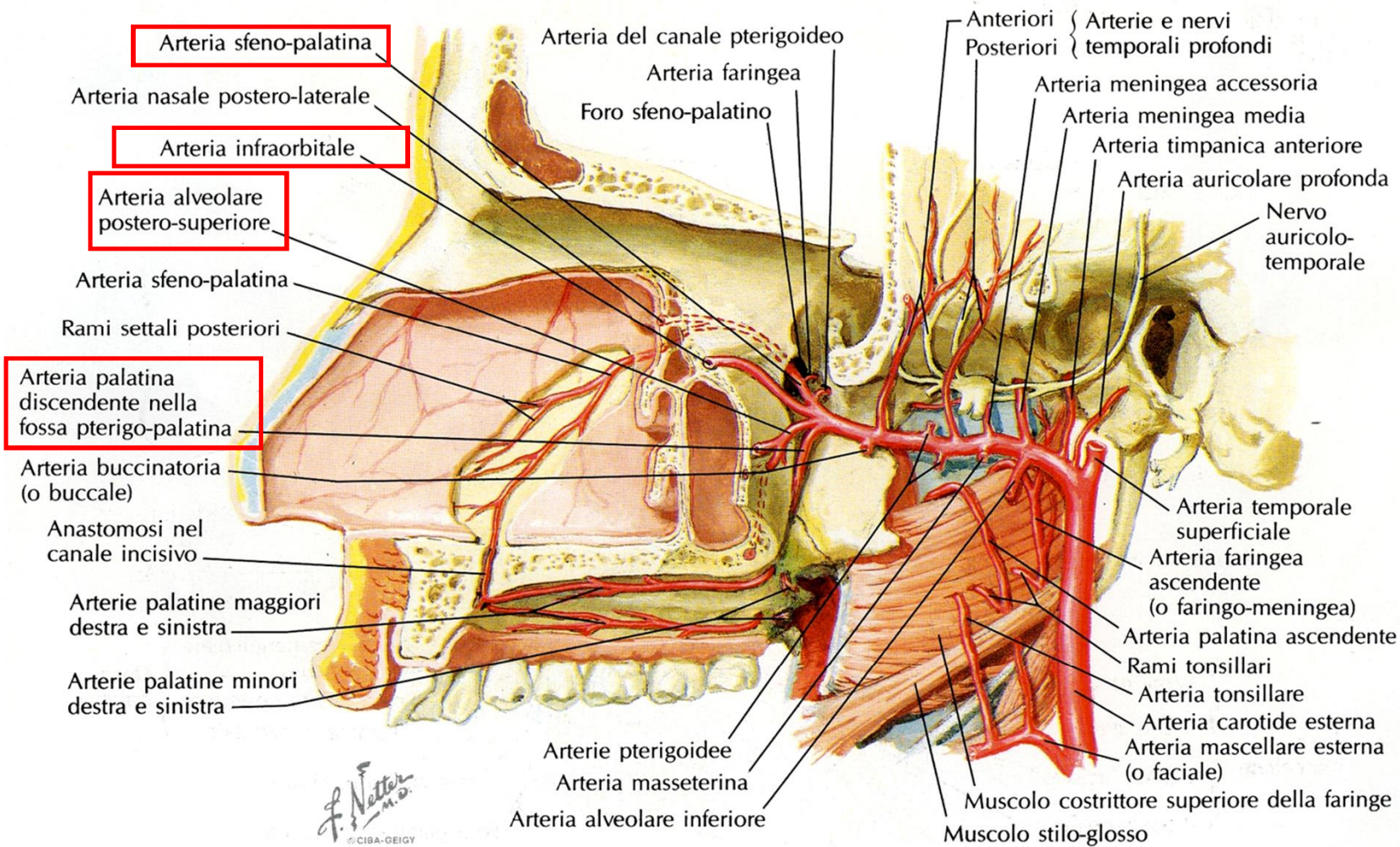

Arterie della cavità nasale

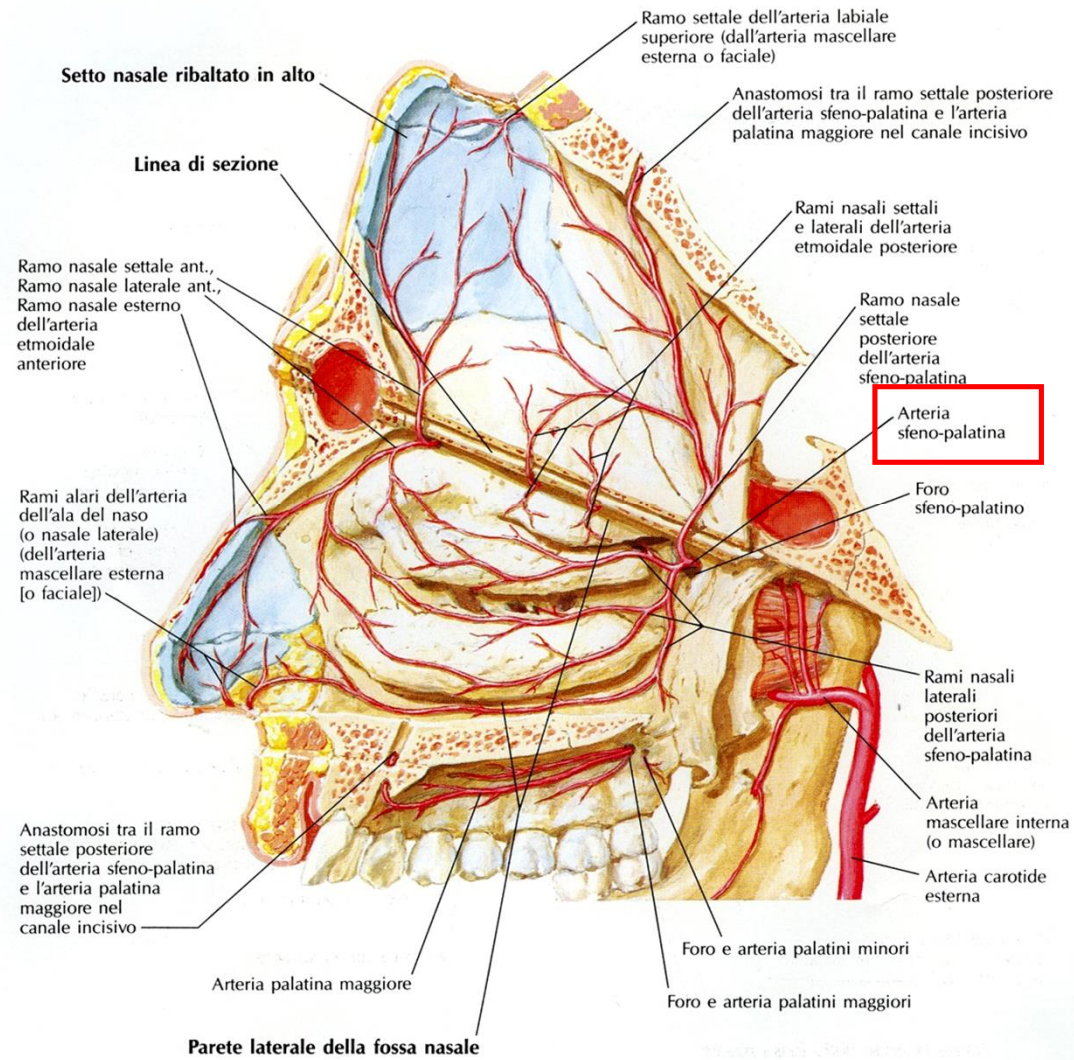

Volta della bocca

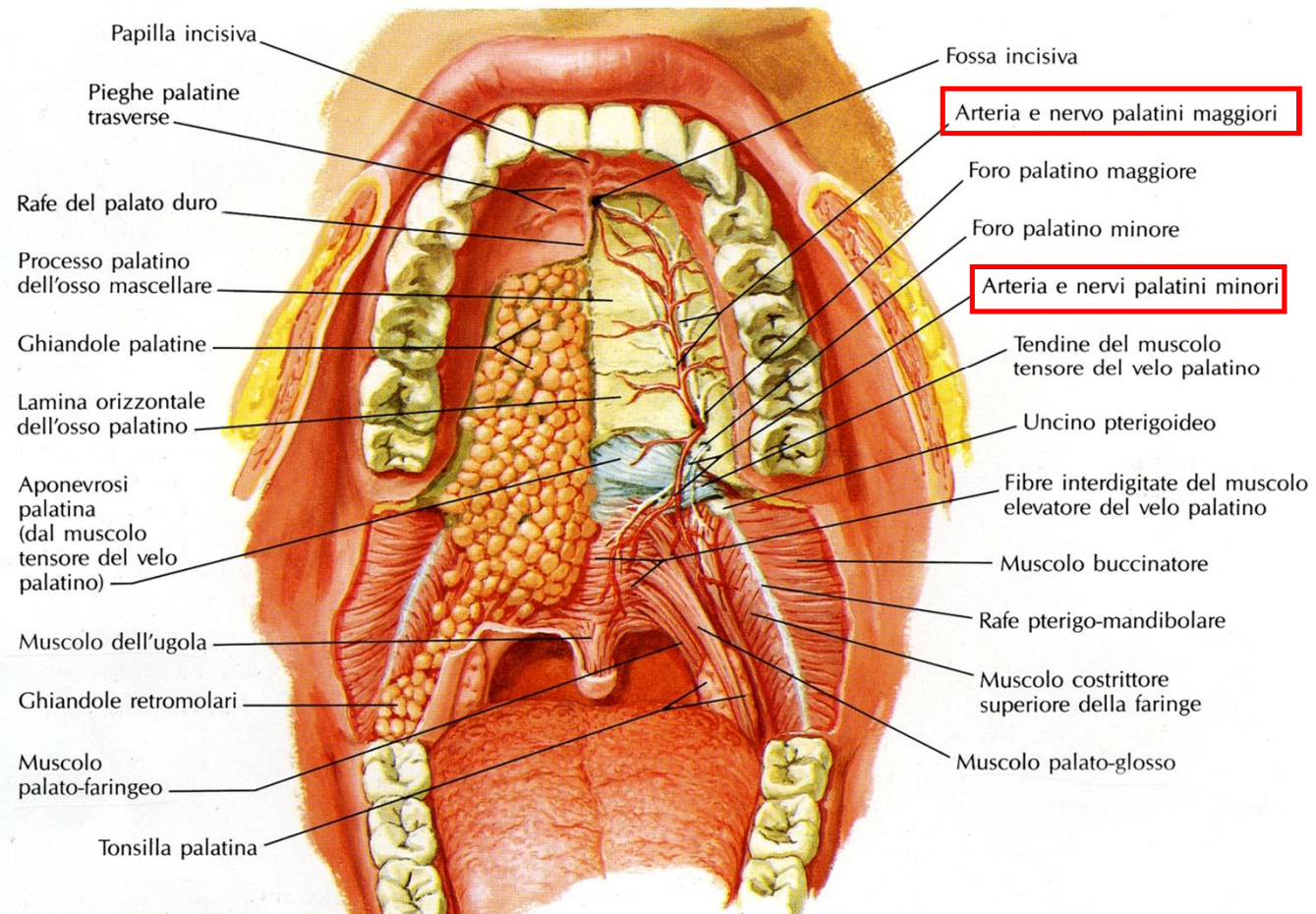

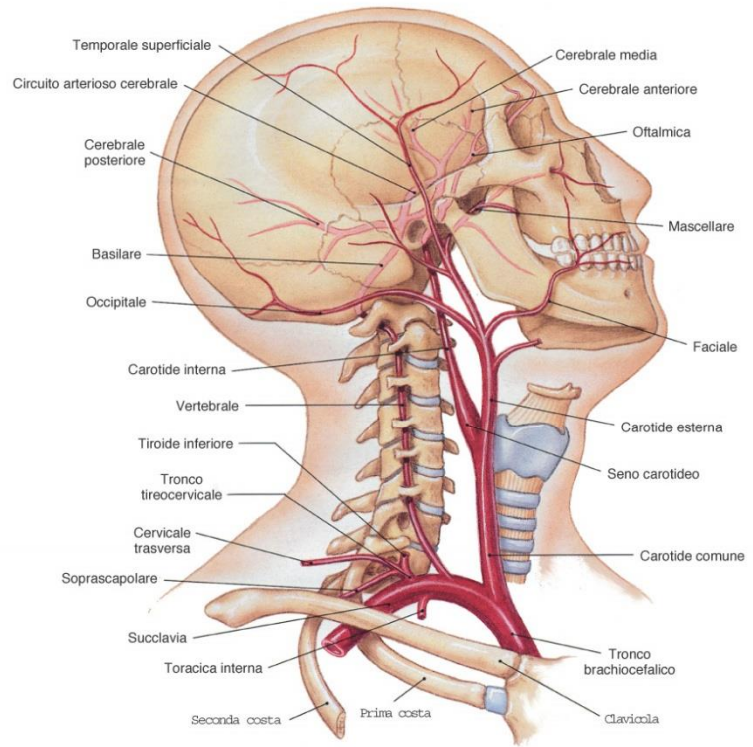

(a) Arterie del collo e della testa, una veduta laterale obliqua dal lato destro

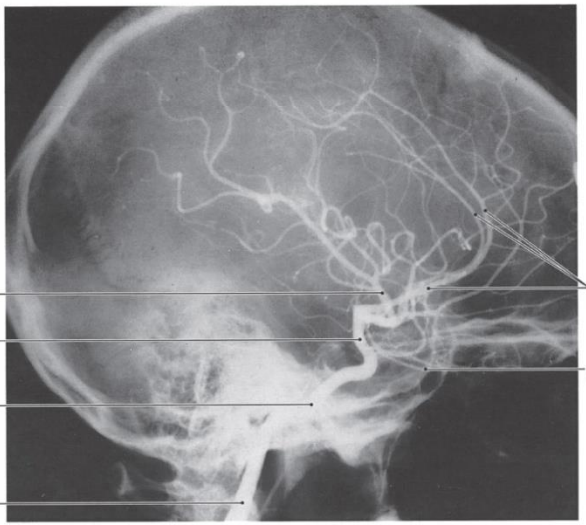

Arteria cerebrale media e suoi rami
 Arteria cerebrale anteriore e suoi rami
 Arteria cerebrale posteriore
 Arteria ottalmica
 Arteria carotide interna dopo che entra nel cranio
 Arteria carotide interna prima che entra nel cranio

(b) Angiogramma, proiezione laterale

FIGURA 22-13
Arterie della testa e del collo.
 (a) Distribuzione delle arterie sistemiche che vascolarizzano il collo e le strutture superficiali della testa; visione laterale. (b) Angiogramma delle arterie del collo e di quelle che vascolarizzano l'encefalo.

Arterie dell'encefalo e delle meningi

VEDERE ANCHE TAVOLE 28, 29

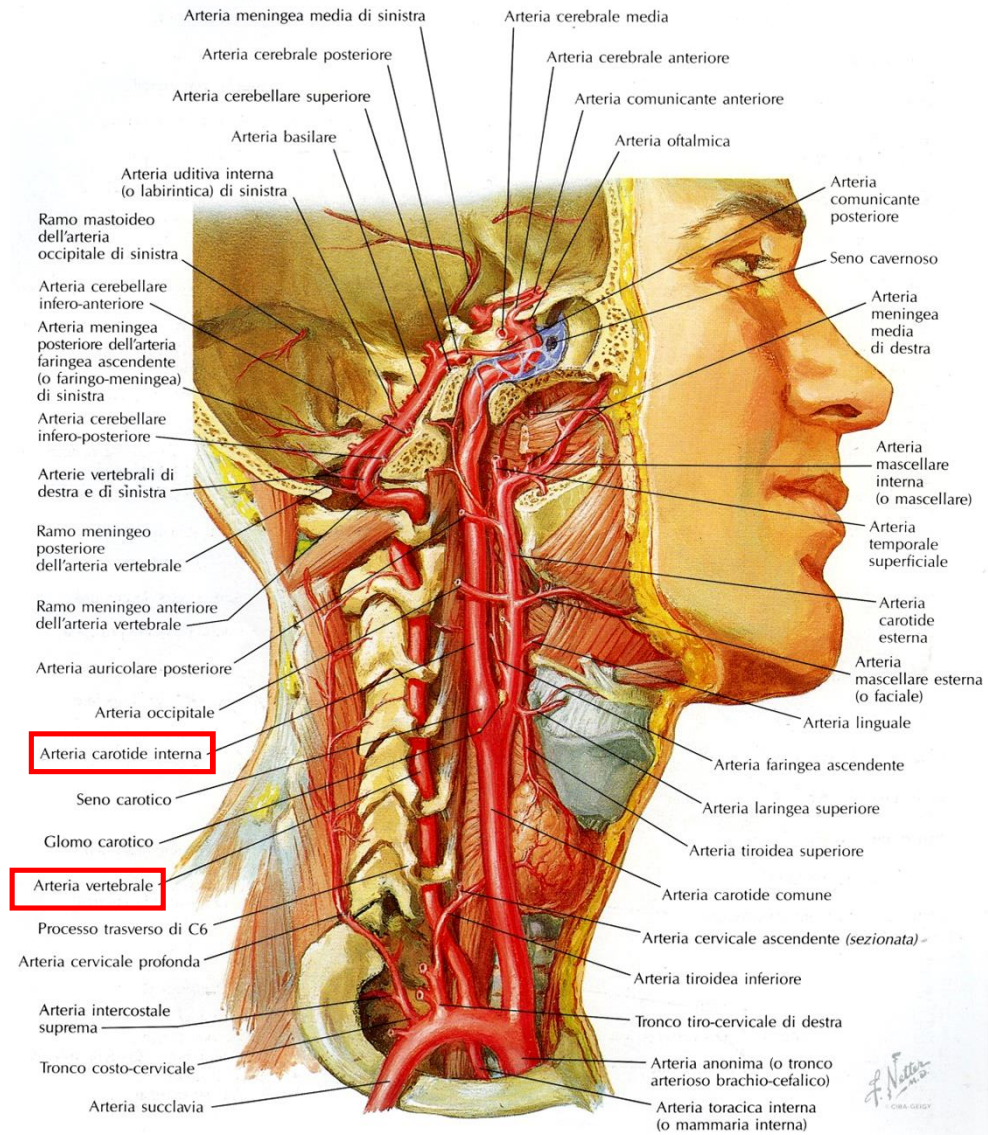

Circolo del Willis

PER LE ARTERIE IPOFISARIE VEDERE ANCHE TAVOLA 141

Vasi dissecati, visti inferiormente

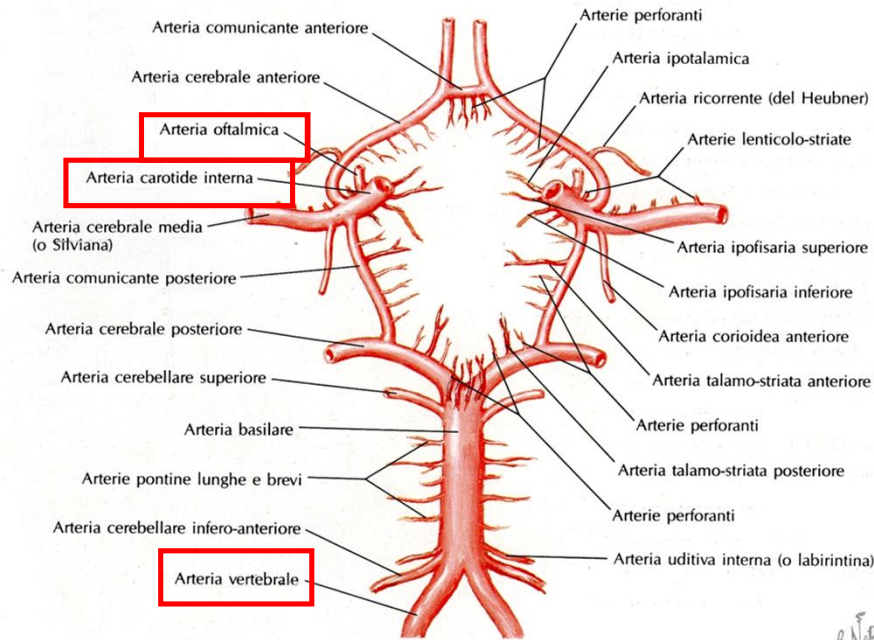

Vasi in situ, visti inferiormente

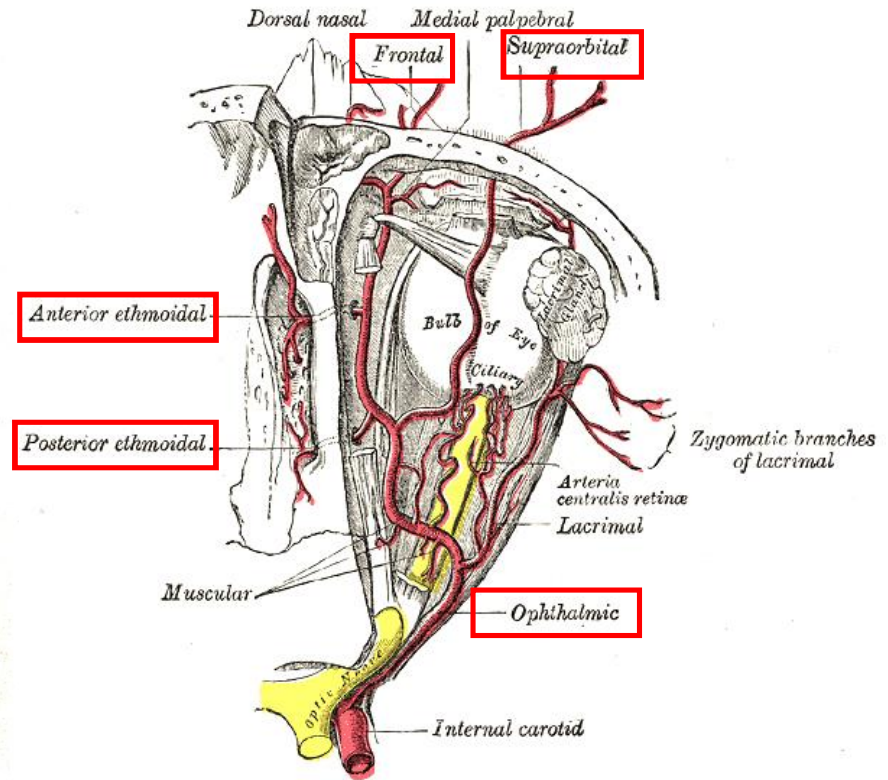
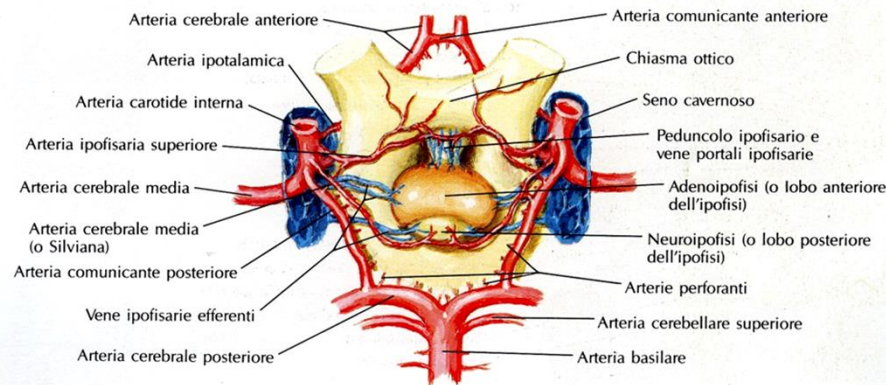

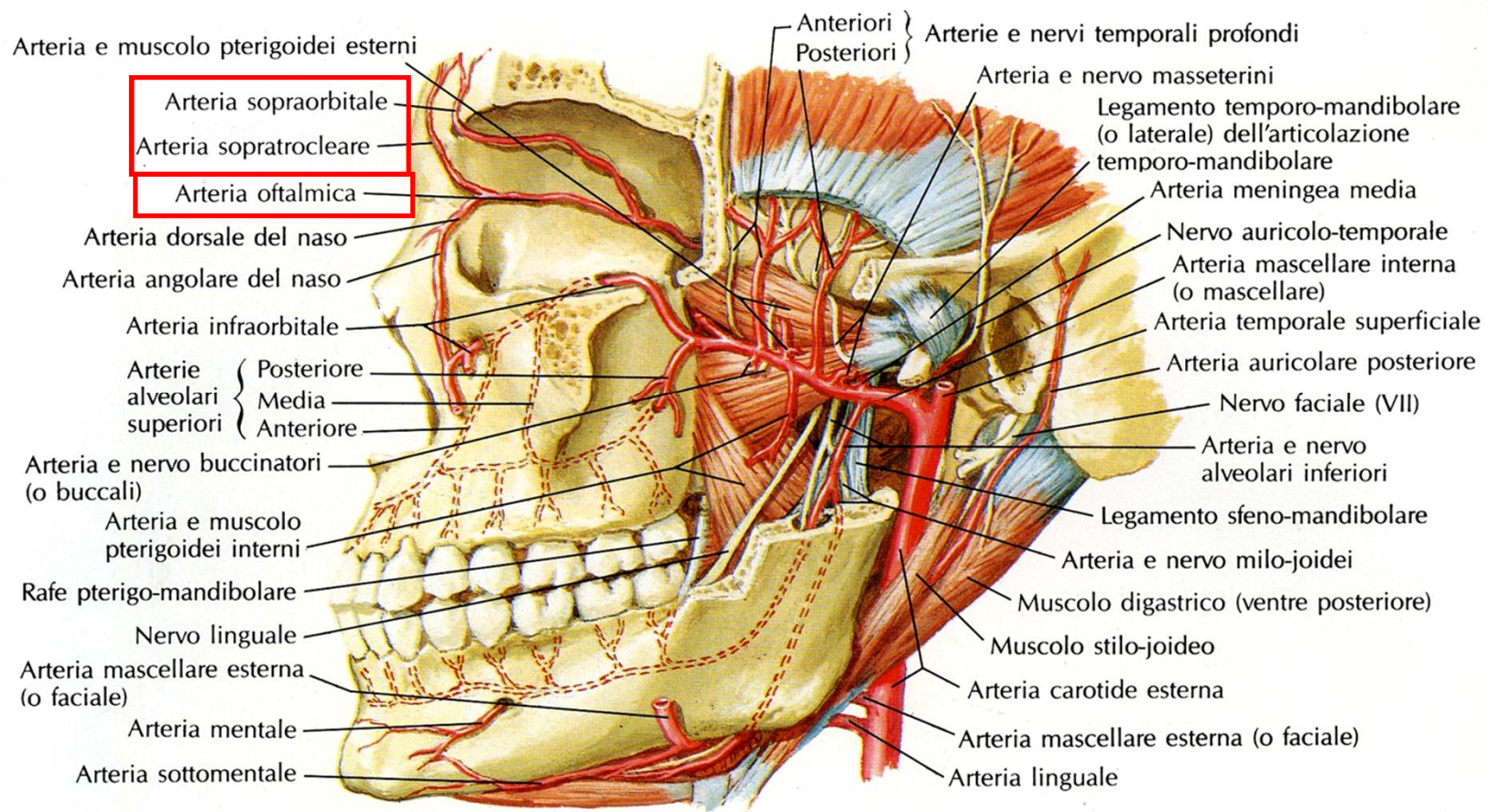

Arterie della cavità nasale

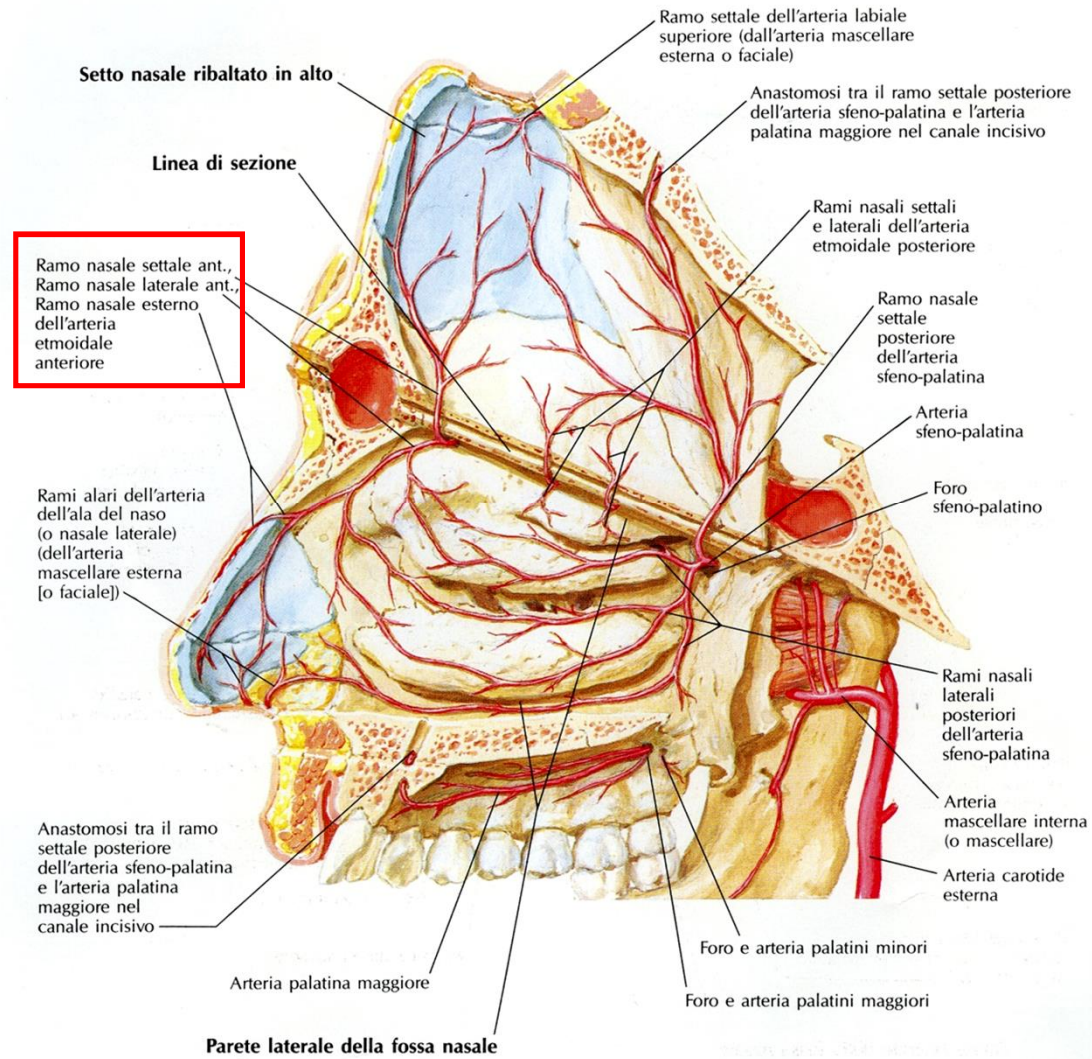

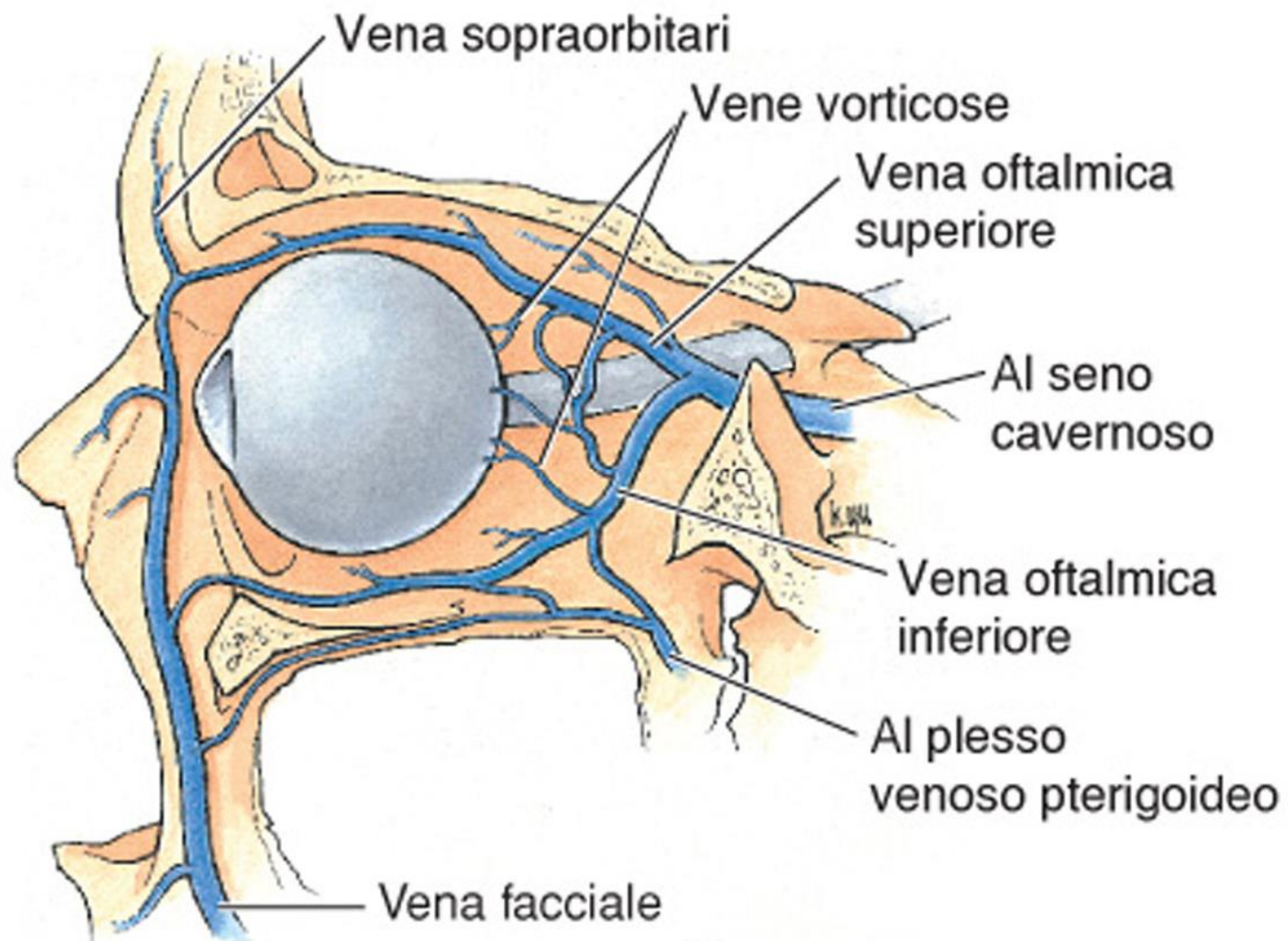

Importanza clinica delle vie di comunicazione tra vena facciale e seno cavernoso

Triangolo pericoloso della faccia

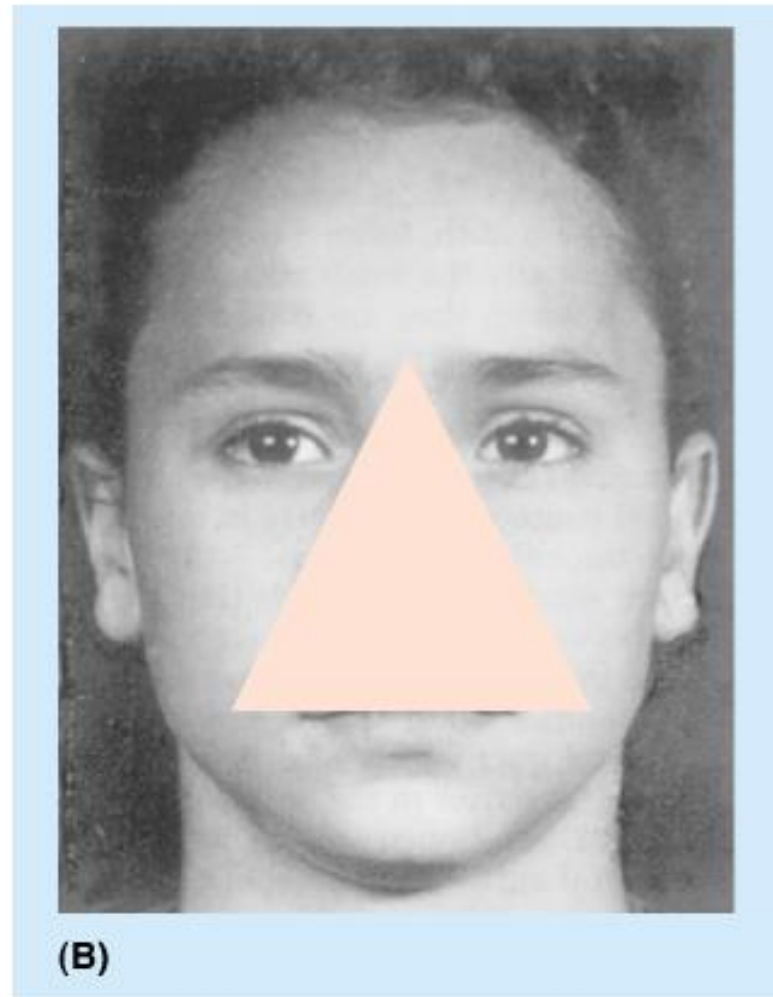

FERITE A LIVELLO DEL NASO, FORUCOLI NASO E LABBRO SUP-> PROCESSO INFETTIVO DALLE VENE FACCIALI
AL SENO CAVERNOSO

Tromboflebite vena facciale -> tromboflebite seni cavernosi



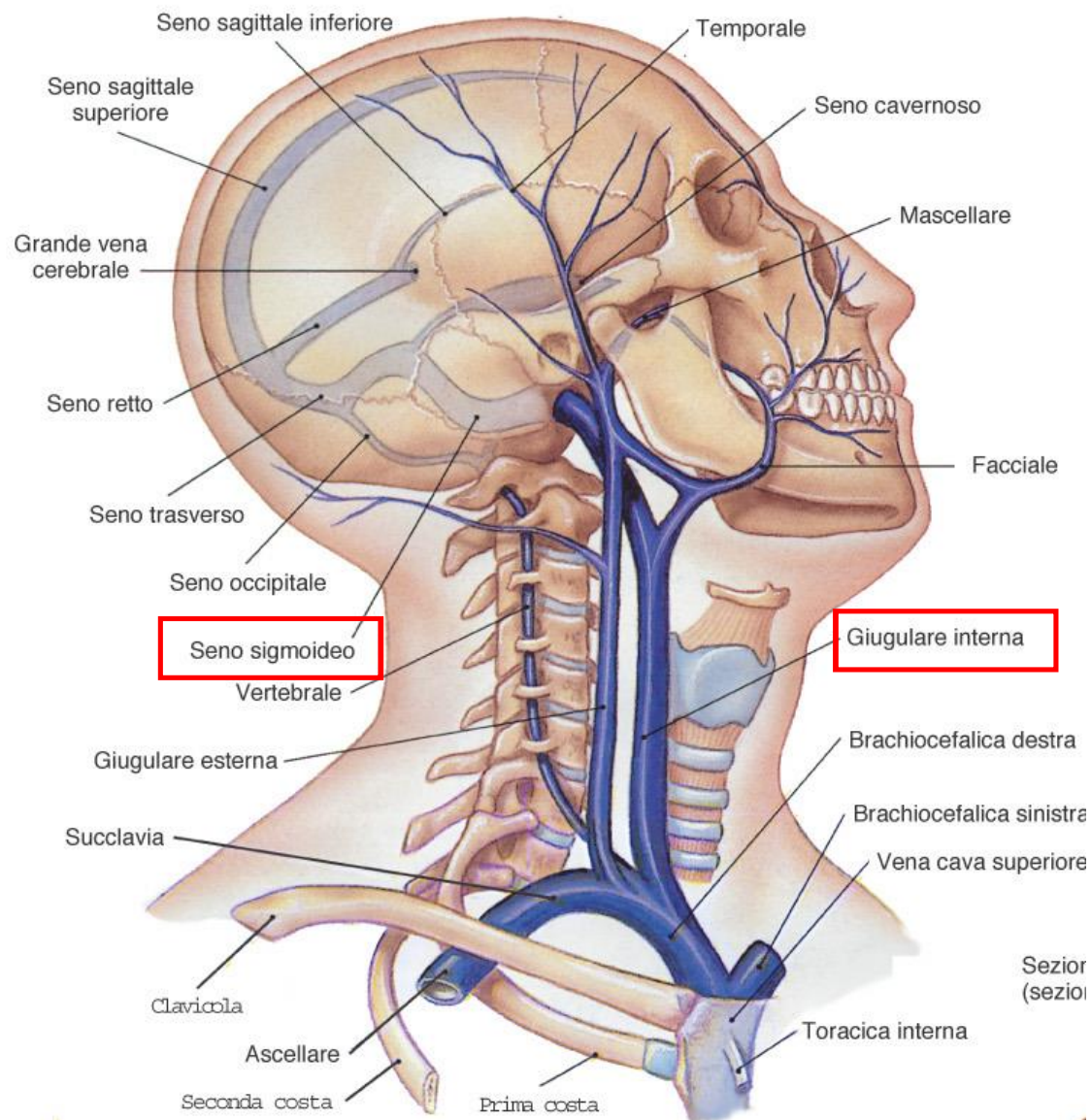

(a) Vene della testa e del collo, veduta laterale

Vene delle regioni orale e faringea

VEDERE ANCHE TAVOLE 17, 26, 98

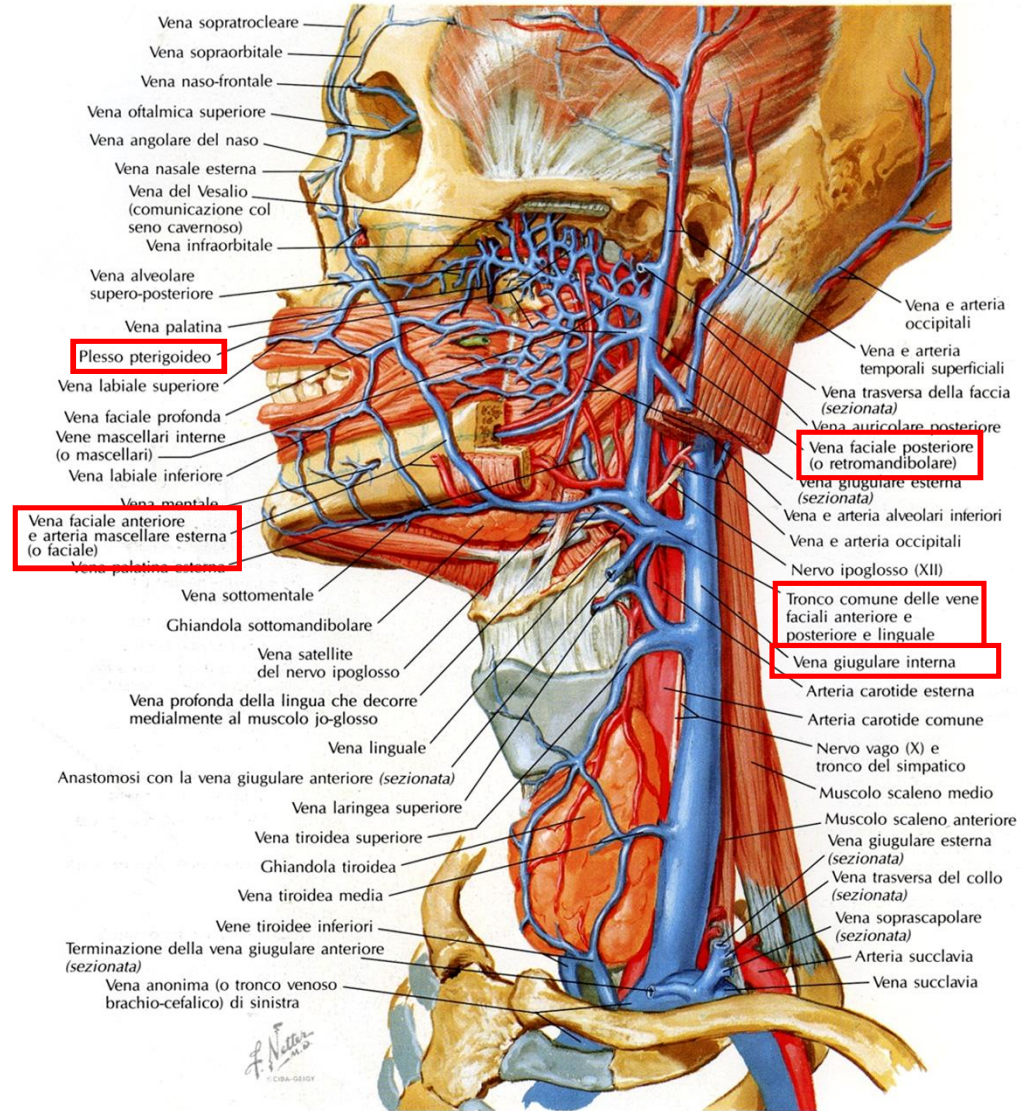

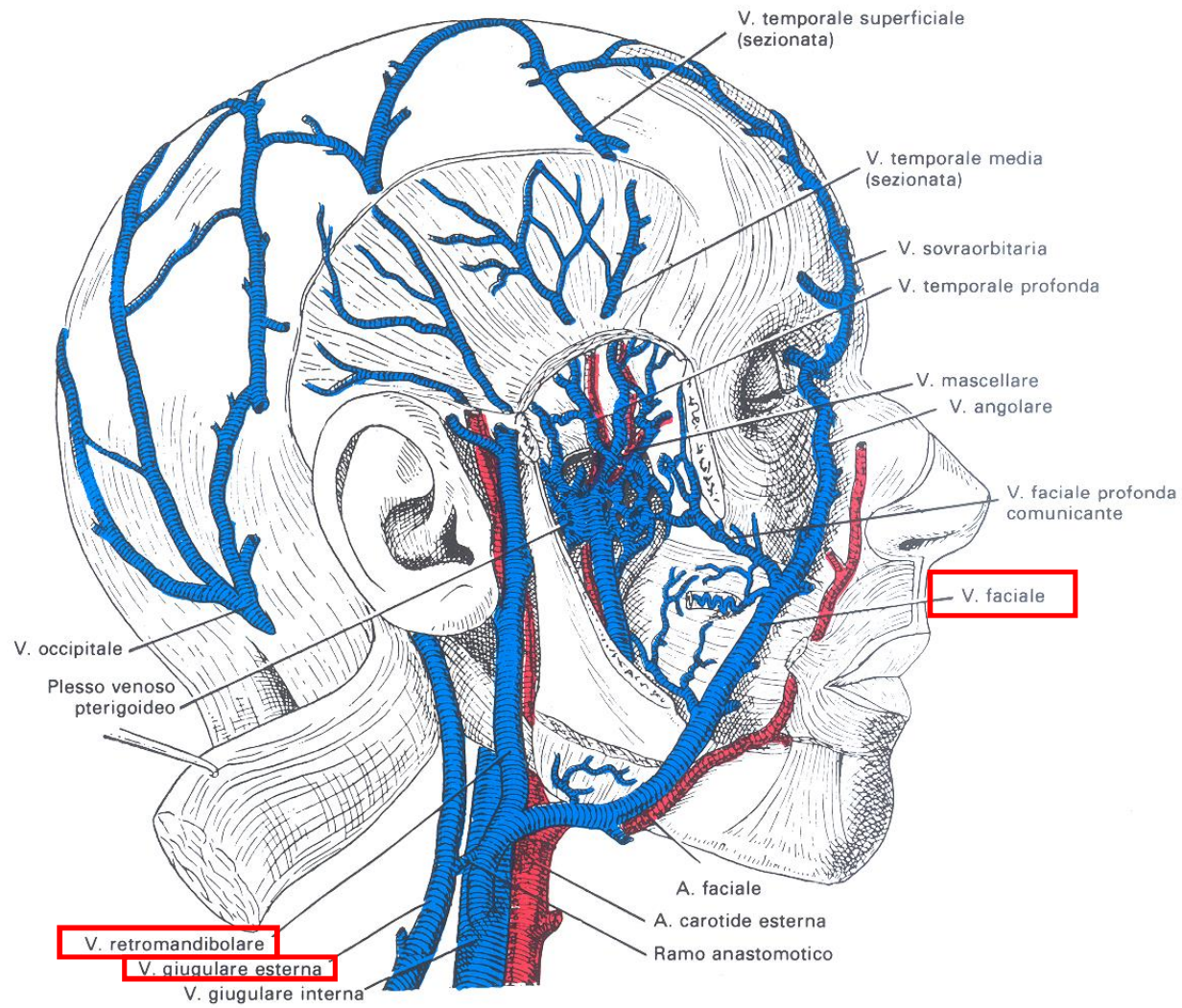
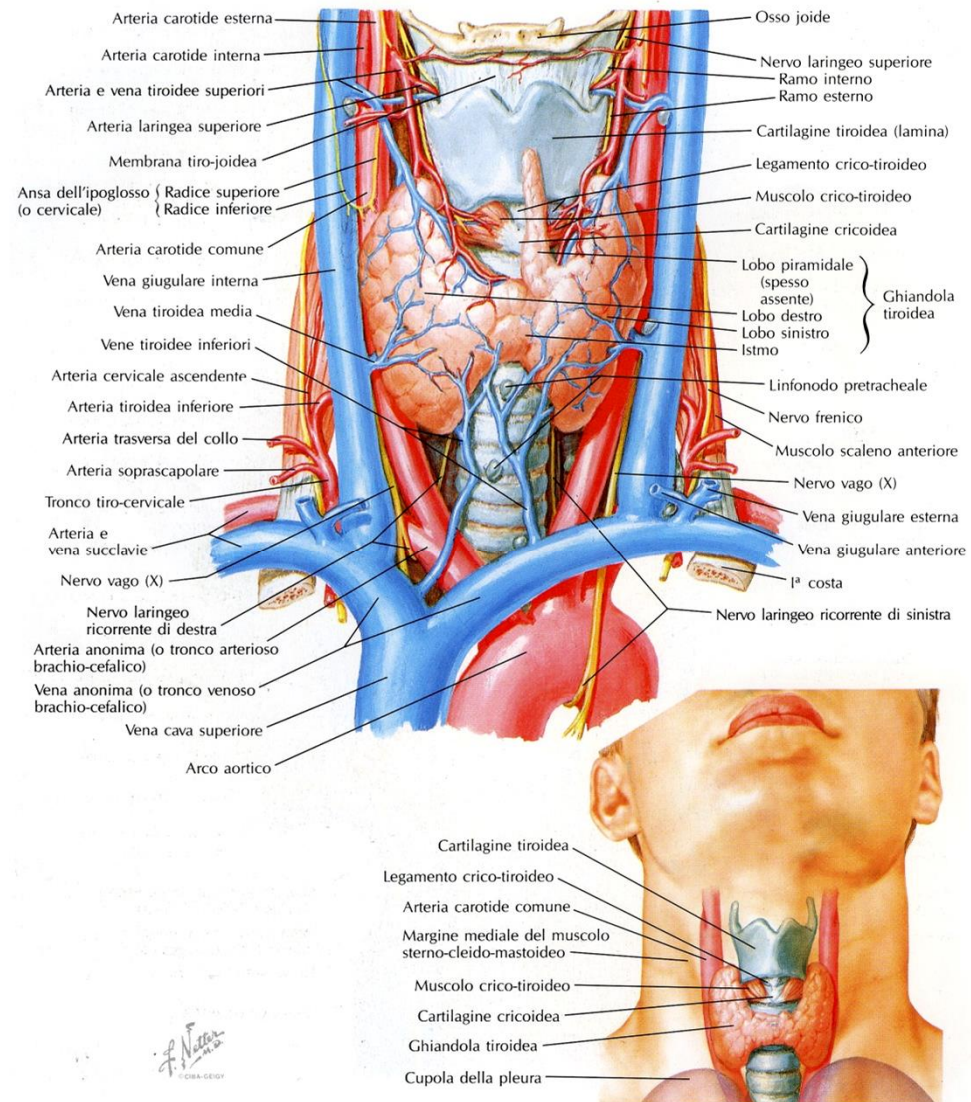

Fig. 7.9 Vene profonde della faccia.

Ghiandola tiroidea, vista anteriormente



Vene superficiali e nervi cutanei del collo

PER LE VENE PROFONDE DEL COLLO VEDERE LA TAVOLA 64

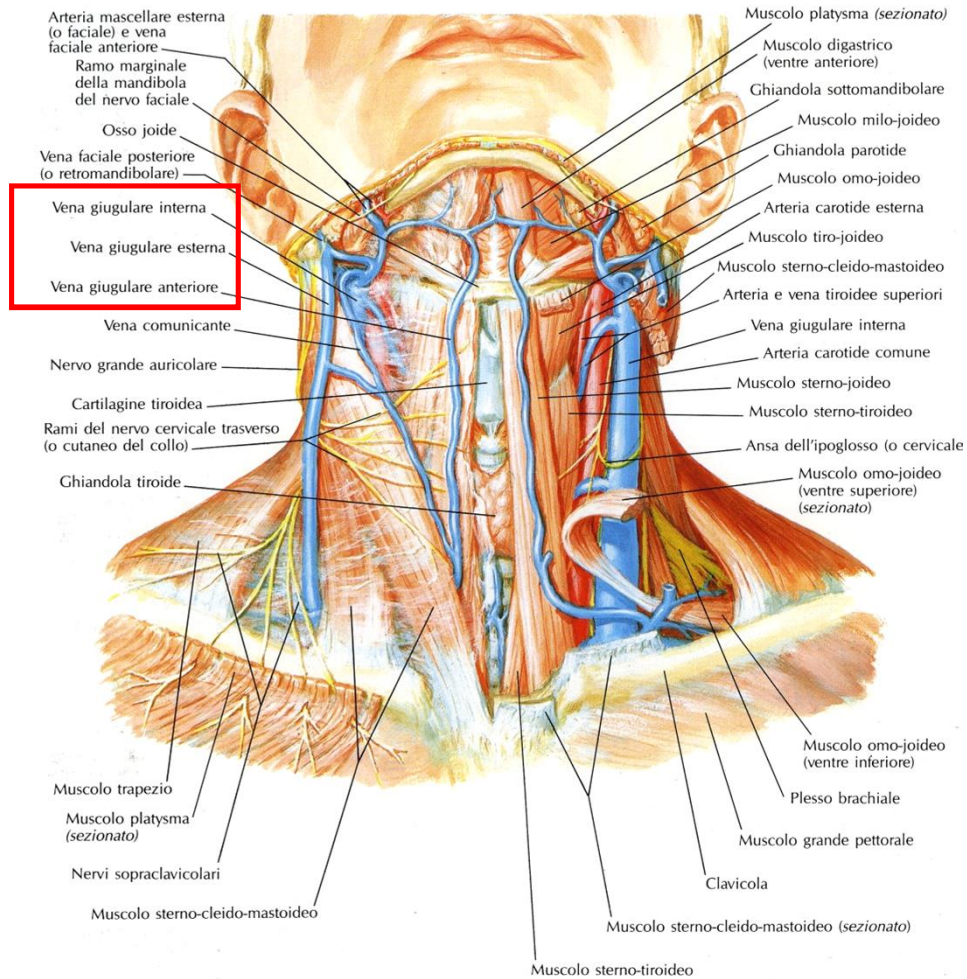

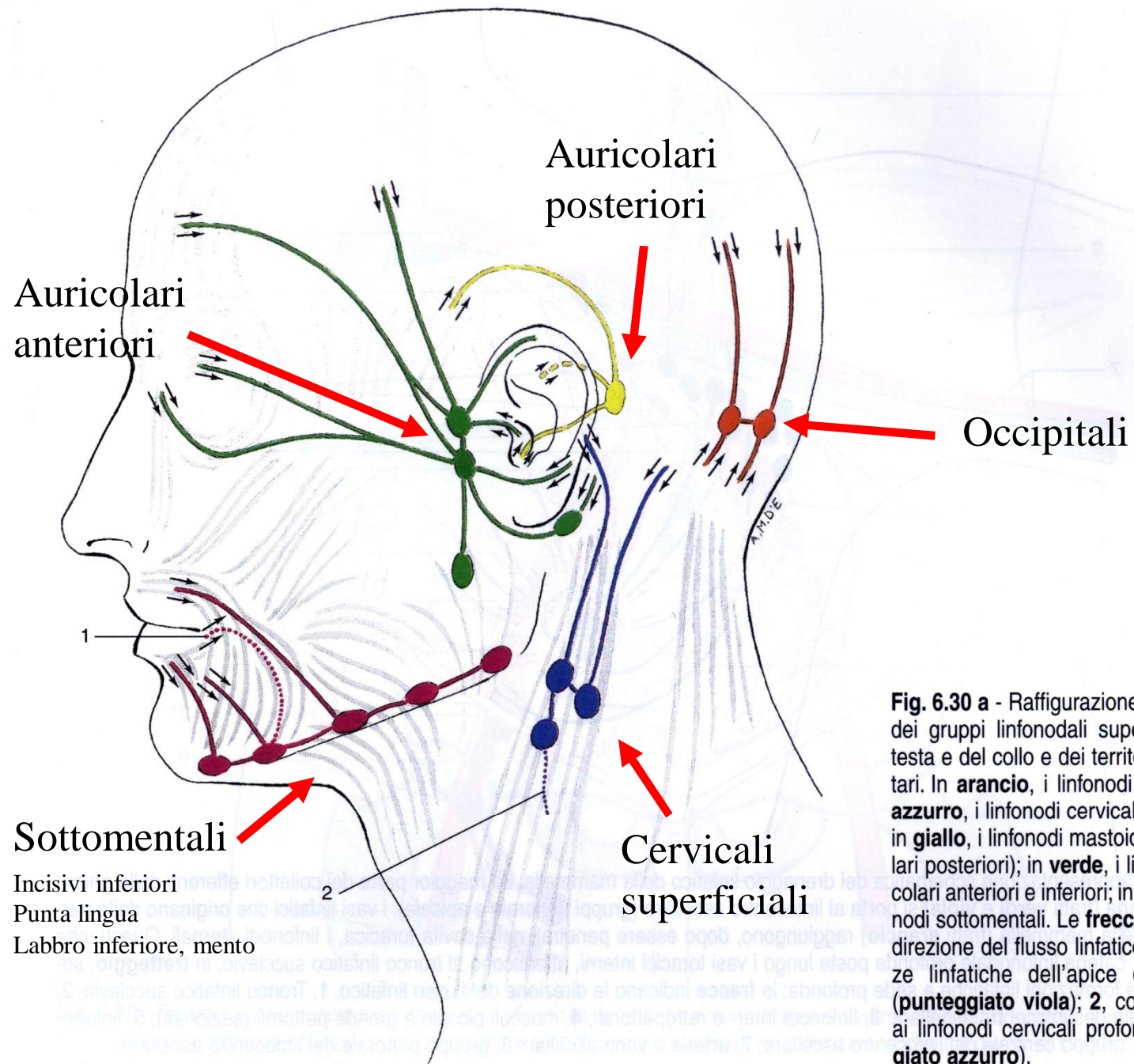

Fig. 6.30 a - Rappresentazione schematica dei gruppi linfonodali superficiali della testa e del collo e dei territori loro tributari. In **arancio**, i linfonodi occipitali; in **azzurro**, i linfonodi cervicali superficiali; in **giallo**, i linfonodi mastoidei (o auricolari posteriori); in **verde**, i linfonodi auricolari anteriori e inferiori; in **viola**, i linfonodi sottomentali. Le **freccie** indicano la direzione del flusso linfatico. **1**, Afferenze linfatiche dell'apice della lingua (**punteggiato viola**); **2**, collettori diretti ai linfonodi cervicali profondi (**punteggiato azzurro**).

Sottomandibolari

Denti mascellari (- 3° molare), canini mandibolari

Denti posteriori mandibolari (- 3° molare)

Pavimento cavità orale, lingua, guance, palto duro, cavità nasali

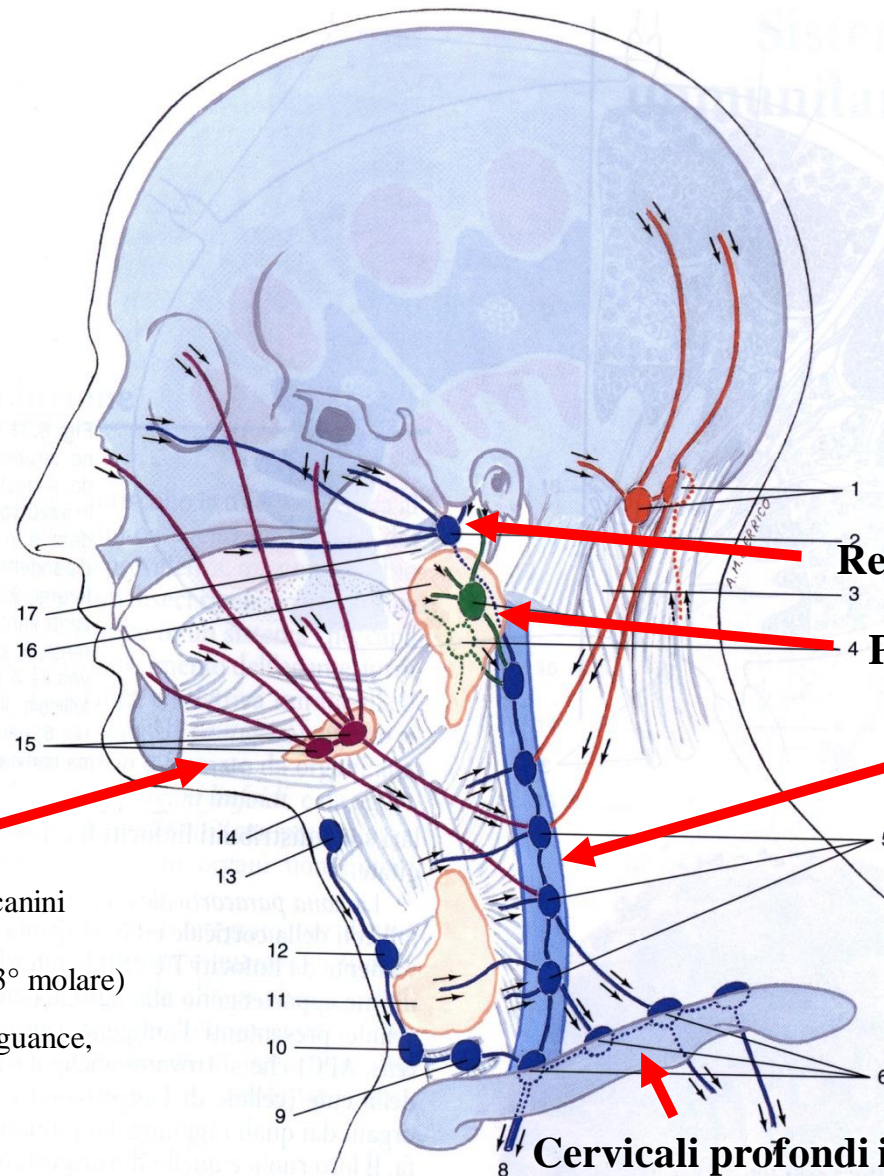

Retrofaringei

Parotidei profondi

Cervicali profondi superiori

Linfonodi sottomandibolari, sottolinguali, retrofaringei, parotidei, 3° molari, base lingua, tonsille palatine, palato molle, cavità nasali

Cervicali profondi inferiori

Fig. 6.30 b - Rappresentazione schematica dei gruppi linfonodali profondi della testa e del collo. I differenti colori individuano i vari raggruppamenti, i territori loro tributari, le vie linfatiche di deflusso. Tutti i linfonodi della regione fanno capo ai linfonodi cervicali profondi, dai quali si forma poi il tronco giugulare. Le **freccie** indicano la direzione del flusso linfatico. 1, Linfonodi occipitali profondi; 2, linfonodi retrofaringei; 3, muscolo splenio; 4, linfonodi parotidei profondi; 5, linfonodi cervicali profondi superiori; 6, linfonodi cervicali profondi inferiori; 7, ai linfonodi ascellari; 8, tronco linfatico giugulare; 9, linfonodi paratracheali; 10, linfonodi pretracheali; 11, ghiandola tiroide; 12, linfonodi prelaringei; 13, linfonodi infraioidei; 14, osso ioide; 15, linfonodi sottomandibolari; 16, ghiandola parotide; 17, faringe.

Vasi linfatici e linfonodi delle regioni orale e faringea

VEDERE ANCHE TAVOLA 197

