



**Università
degli Studi
di Ferrara**

Università degli Studi di Ferrara
Ripartizione Patrimonio Immobiliare, Logistica
e Sicurezza
via Ariosto, 35 • 44121 Ferrara

<http://www.unife.it>

PIANO OPERATIVO SPECIFICO DELLA PROCEDURA CONCORSUALE

CONCORSO NAZIONALE PER L'AMMISSIONE ALLE SCUOLE DI SPECIALIZZAZIONE MEDICHE A.A. 2020/2021

Ferrara, 13 luglio 2021

Il Rettore
Prof. Giorgio Zauli
Firmato digitalmente



PROTOCOLLO PER L'UTILIZZO DELLE AULE INFORMATICHE PER LO SVOLGIMENTO DEL CONCORSO NAZIONALE PER L'AMMISSIONE ALLE SCUOLE DI SPECIALIZZAZIONE A.A. 2020/2021 NEL PERIODO DI EMERGENZA COVID-19

Il presente Piano operativo viene redatto secondo le modalità previste dai seguenti atti:

- nota del Ministero dell'Università e della Ricerca prot. n. 16606 del 8 giugno 2021 riguardante l'organizzazione logistica delle prove concorsuali per l'accesso dei medici alle Scuole di specializzazione di area sanitaria per l'AA 2020/2021;
- nota dello stesso Ministero emessa il 10 giugno 2021 avente ad oggetto indicazioni in merito all'applicazione delle linee guida MUR di cui all'Allegato 18 del DPCM del 2 marzo 2021 alle prove di ammissione dei medici alle Scuole di Specializzazione di area sanitaria A.A. 2020/2021.

Le indicazioni di cui al presente Piano operativo sono volte alla prevenzione e protezione dal rischio di contagio da COVID – 19 nell'organizzazione e la gestione delle prove di concorso e si applicano:

- a) all'amministrazione universitaria;
- b) alla/e commissione/i esaminatrice/i;
- c) al personale di vigilanza;
- d) ai candidati;
- e) a tutti gli eventuali soggetti terzi comunque coinvolti;
- f) all'eventuale personale sanitario presente in loco.

Le note del Ministero dell'Università e della Ricerca si intendono integralmente richiamate dal presente Piano.

Si rimanda alle planimetrie delle aule oggetto del presente protocollo con l'indicazione delle sole postazioni utilizzabili.

Tutti coloro che si presenteranno per lo svolgimento dell'attività prevista, nel rispetto delle "Regole di comportamento in Ateneo per il contenimento e la gestione dell'emergenza epidemiologica da Covid-19" emesse dal Magnifico Rettore in data 20 maggio 2020 e comunicazioni successive:

- non dovranno recarsi sul posto in caso di sintomi influenzali, febbre superiore ai 37.5 °C e/o se hanno avuto contatti con soggetti risultati positivi al Coronavirus;

- potranno accedere alle strutture solo se **dotati** di dispositivo di protezione individuale (Es: mascherina chirurgica). Non potranno essere usate mascherine con valvola;
- provvederanno alla **sanificazione delle mani** nei punti predisposti in prossimità dell'accesso alle aule;
- osserveranno e si atterranno alle **indicazioni della cartellonistica e della segnaletica** apposta;
- manterranno in ogni momento la **distanza di sicurezza di almeno 1 m** dagli altri presenti ed eviteranno assembramenti per l'intera durata dell'attività. Si specifica che in tutte le strutture le postazioni identificate negli spazi didattici garantiranno sempre la distanza minima di almeno 1 metro;
- si atterranno alle prescrizioni previste per il corretto utilizzo dei servizi igienici, esplicitate nella cartellonistica predisposta.

Si sottolinea che durante la prova le finestre delle aule verranno aperte periodicamente per aerare i locali.

Si evidenzia che quotidianamente, prima dello svolgimento delle attività in aula, l'impresa di pulizie procede alla sanificazione dei locali e degli arredi presenti in aula, mediante l'utilizzo di detergenti specifici certificati.

Tutti coloro che si presenteranno per lo svolgimento dell'attività prevista:

1. dovranno attenersi alle indicazioni della segnaletica apposta nelle aule e in prossimità delle stesse, rispettando in particolare gli eventuali **percorsi segnalati per l'ingresso, l'uscita e il transito** all'interno delle aule e negli spazi di accesso e distribuzione;
2. avranno a disposizione in ogni aula il seguente materiale: soluzione igienizzante spray, rotoli di carta, gel igienizzante, pellicola trasparente;
3. troveranno la propria postazione sanificata. Qualora durante la giornata sia previsto un cambio di operatore per la medesima postazione, l'operatore stesso dovrà provvedere alla disinfezione della propria postazione (superficie banco e dispositivi tecnologici usati) con il materiale a disposizione di ogni aula;
4. per le attrezzature informatiche di uso comune, il candidato dovrà igienizzare le mani all'inizio, al termine dell'attività e occasionalmente durante lo svolgimento della stessa, evitando di toccarsi il viso;
5. dovranno limitarsi a toccare il materiale presente presso la propria postazione di lavoro;

6. dovranno indossare il dispositivo di protezione individuale (Es: mascherina chirurgica) e non dovranno rimuoverla per l'intera durata dell'attività. Qualora la mascherina indossata dovesse danneggiarsi, saranno disponibili in aula mascherine di ricambio per l'utilizzo in caso di emergenza;
7. **i candidati potranno consumare acqua ed eventualmente piccoli snacks;**
8. dovranno procedere ad una frequente **igiene delle mani** mediante l'uso di **soluzione idroalcolica**, che verrà resa disponibile in aula. La corretta igienizzazione delle mani dovrà essere attuata almeno all'ingresso in aula, in occasione di ogni utilizzo dei servizi igienici e nei casi in cui sia necessario impiegare attrezzature e/o strumentazioni comuni;
9. prescrizione valida per l'aula Info1: per consentire il transito e l'uscita degli utilizzatori delle postazioni collocate in adiacenza alle pareti perimetrali, il collega seduto all'inizio della fila dovrà preventivamente spostarsi per garantire il corretto distanziamento. In particolare, il collega che occupa la postazione sul corridoio, nel momento in cui si sposta per consentire il passaggio del collega la cui postazione è adiacente alla parete, dovrà collocarsi in prossimità della porta di ingresso o di uscita dell'aula;
10. qualora, nel corso dello svolgimento dell'attività, una persona presente in aula **manifesti febbre e/o sintomi di infezione respiratoria** (tosse secca, mal di gola, difficoltà respiratorie), lo deve comunicare tempestivamente al personale presente e dovrà allontanarsi dall'aula e dalle strutture universitarie;
11. conferiranno i rifiuti indifferenziati, con particolare attenzione per le mascherine o altro materiale potenziale vettore di contagio, **nei cestini per rifiuti** presenti nelle aule;
12. al momento dell'uscita dall'aula, i candidati dovranno uscire ordinatamente a partire dalla fila più vicina all'uscita e per file intere.

AULA INFO 1 – 53 posti
Polo Scientifico Tecnologico – Corpo F

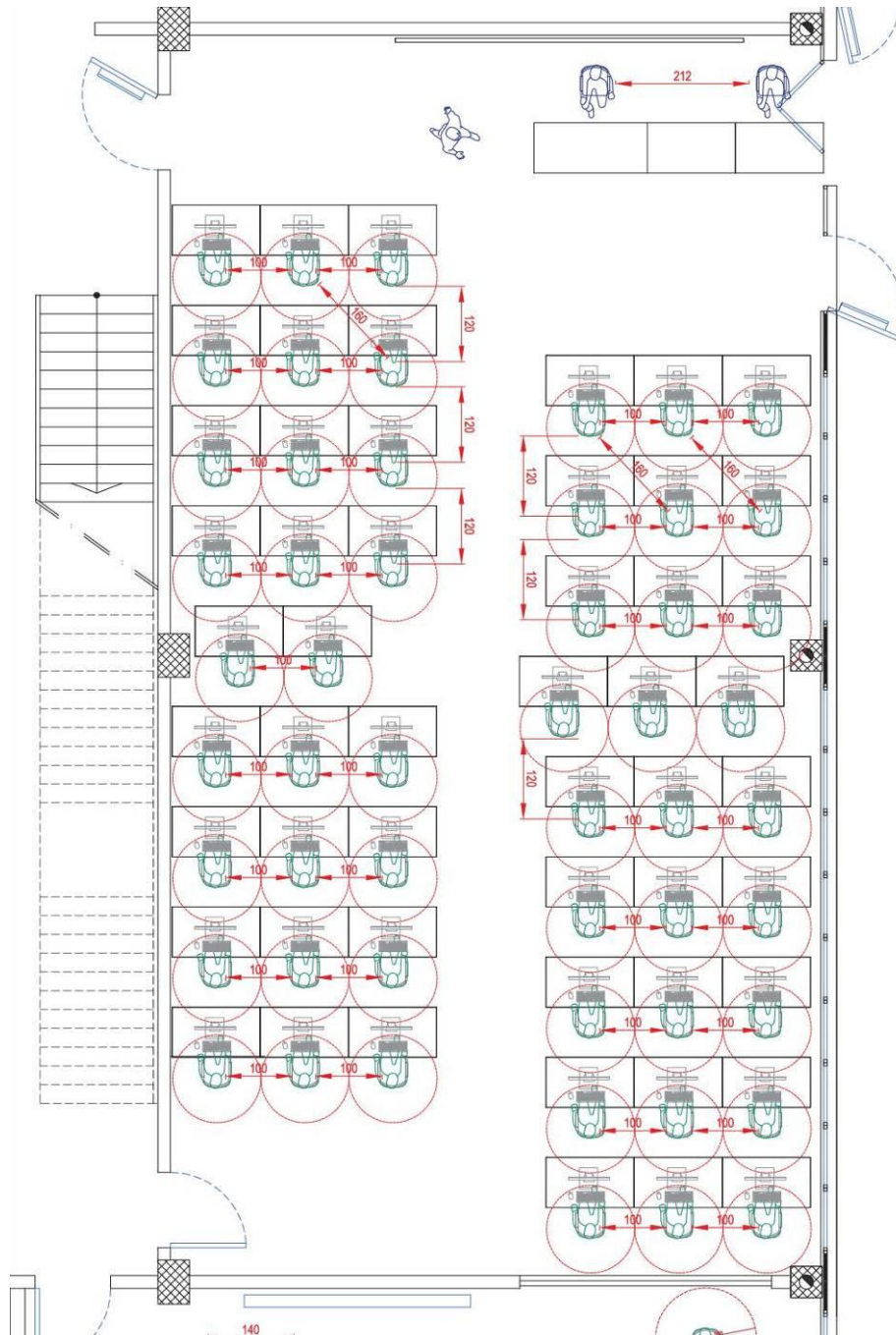

AULE F7 e F8 – 30 posti ciascuna
Polo Scientifico Tecnologico – Corpo F

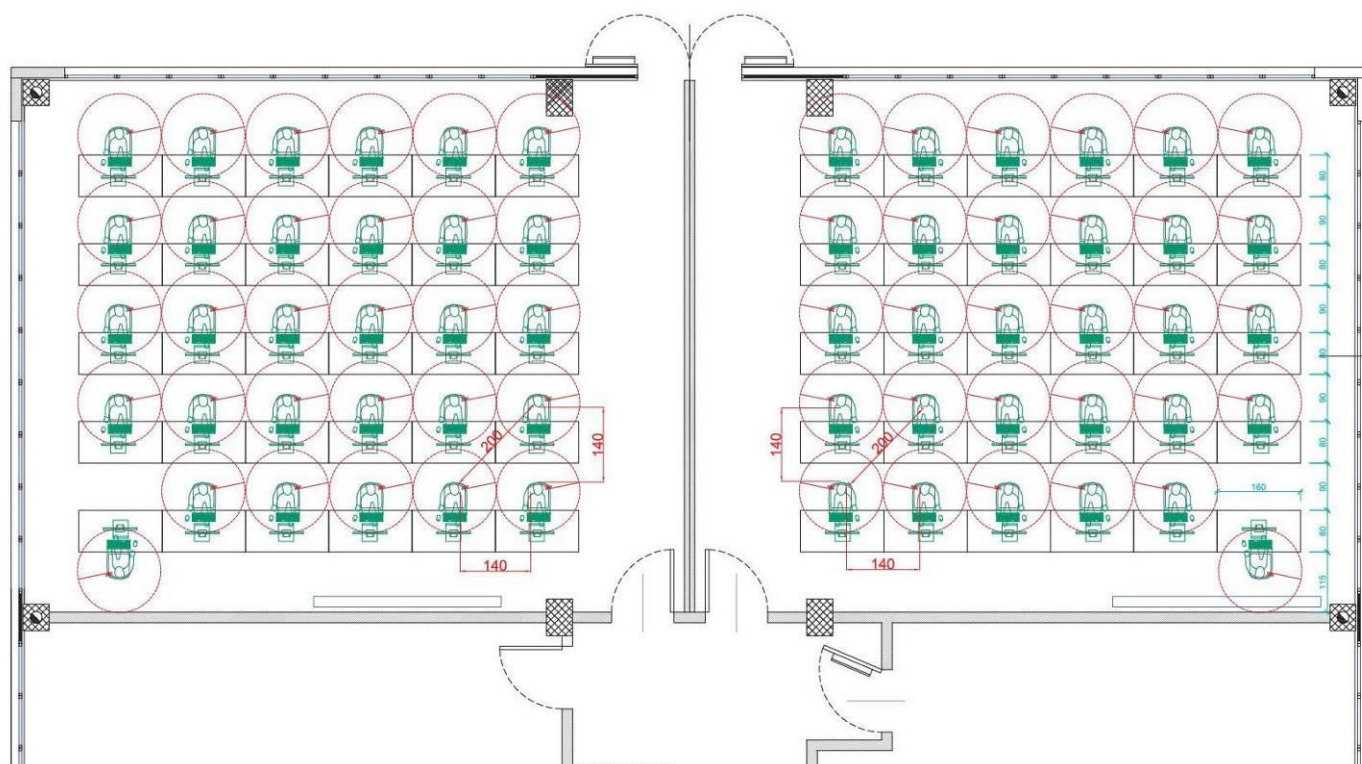

AULA F8-F9 – 64 posti

Polo Chimico Biomedico – Chiostro di Santa Maria di Mortara

