

LABORATORIO DI SINTESI FINALE C

Architetture Connette

Progetti per l'area nord di Reggio Emilia

LABORATORIO DI SINTESI FINALE C

Architetture Connettive

Disciplina caratterizzante
Progettazione Tecnologica dell'Architettura 8CFU

Disciplina integrativa teorico-applicativa
Progettazione Sostenibile 4CFU

Disciplina integrativa teorico-applicativa
Progettazione Architettonica 4CFU

Disciplina integrativa teorico-applicativa
Progetto di Strutture 2CFU

Disciplina integrativa teorico-applicativa
Valutazione Economica dei Progetti 2CFU

Attività pratiche formative
Workshop 3CFU

Coordinamento
Roberto Di Giulio



parole chiave
ricongiunzioni

- . rigenerazione di connessioni spaziali e funzionali
- . strategie e politiche propulsive di iniziative sociali

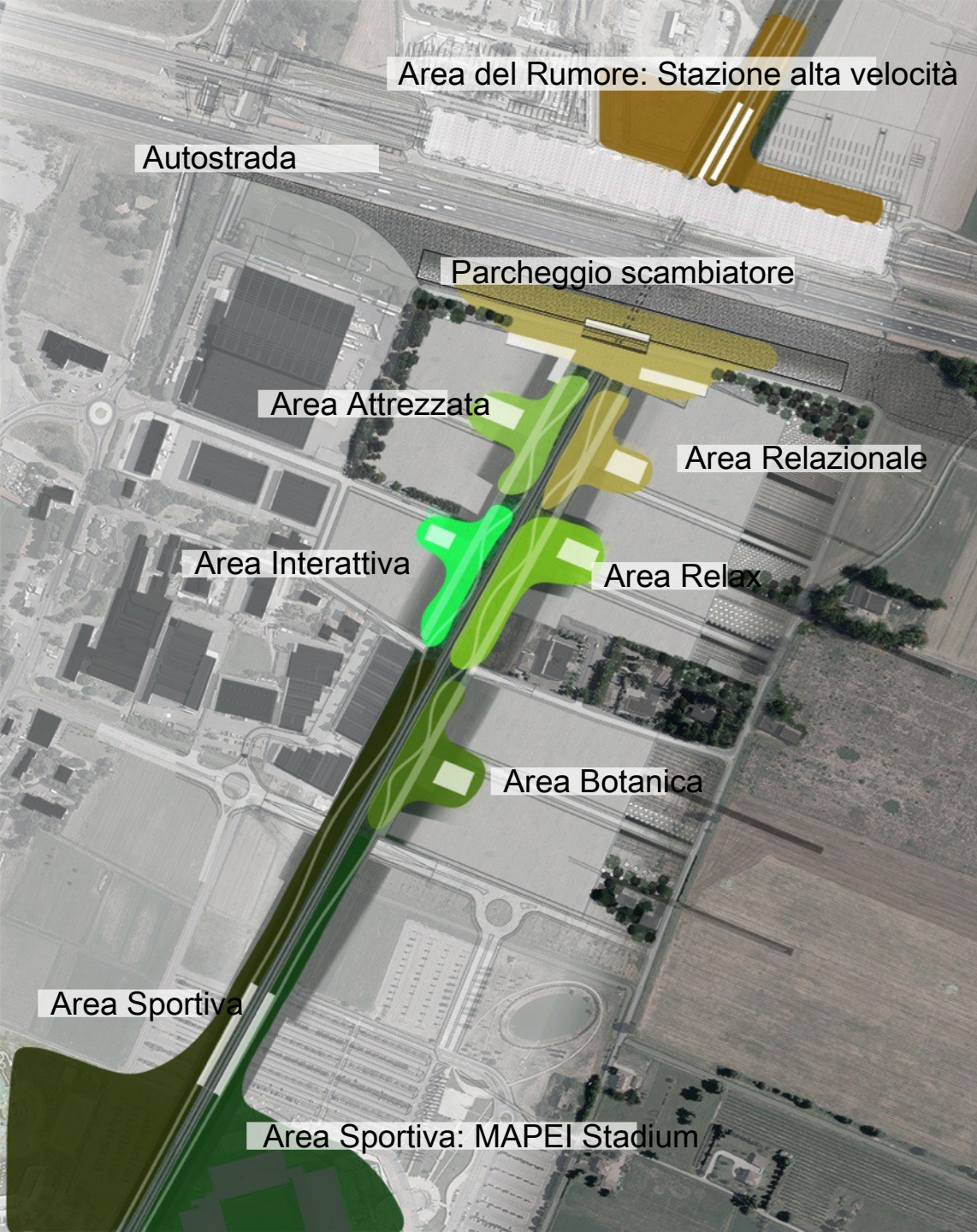

Area del Rumore: Stazione alta velocità

Autostrada

Parcheggio scambiatore

Area Attrezzata

Area Relazionale

Area Interattiva

Area Relax

Area Botanica

Area Sportiva

Area Sportiva: MAPEI Stadium

parole chiave **polarità e linee di forza**

. integrazione e connessione di nuovi poli attrattori e creatori di linee di forza e ricongiunzioni nel tessuto urbano

parole chiave
mix funzionale

- . introduzione di nuove destinazioni d'uso
- . sperimentazione di nuovi modelli per l'housing sociale
- . ruolo chiave dello spazio urbano



parole chiave impatto zero

- . Green buildings
- . Sistemi per il risparmio energetico
- . Sistemi per il controllo bioclimatico
- . Sistemi tecnologici a rete
- . Mobilità sostenibile

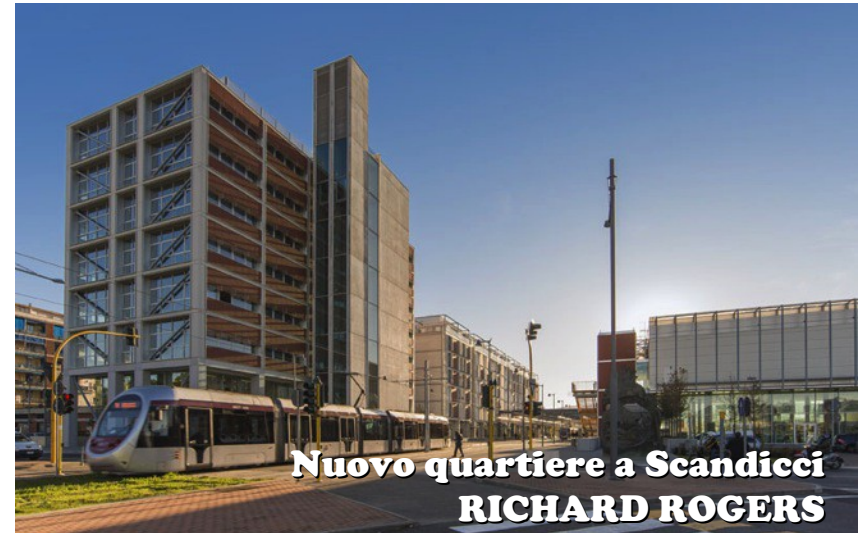

**Nuovo quartiere a Scandicci
RICHARD ROGERS**



**Residential Home Junglinster
WITRY & WITRY**



Architetture Connette
Progetti per l'area nord di Reggio Emilia

Localizzazione

Risultati del Laboratorio di Sintesi Finale C 2013_2014

Possibili temi di tesi 2014_2015







**STAZIONE ALTA
VELOCITÀ**

AREA DI PROGETTO

MAPEI STADIUM

LE REGGIANE

SAN LAZZARO

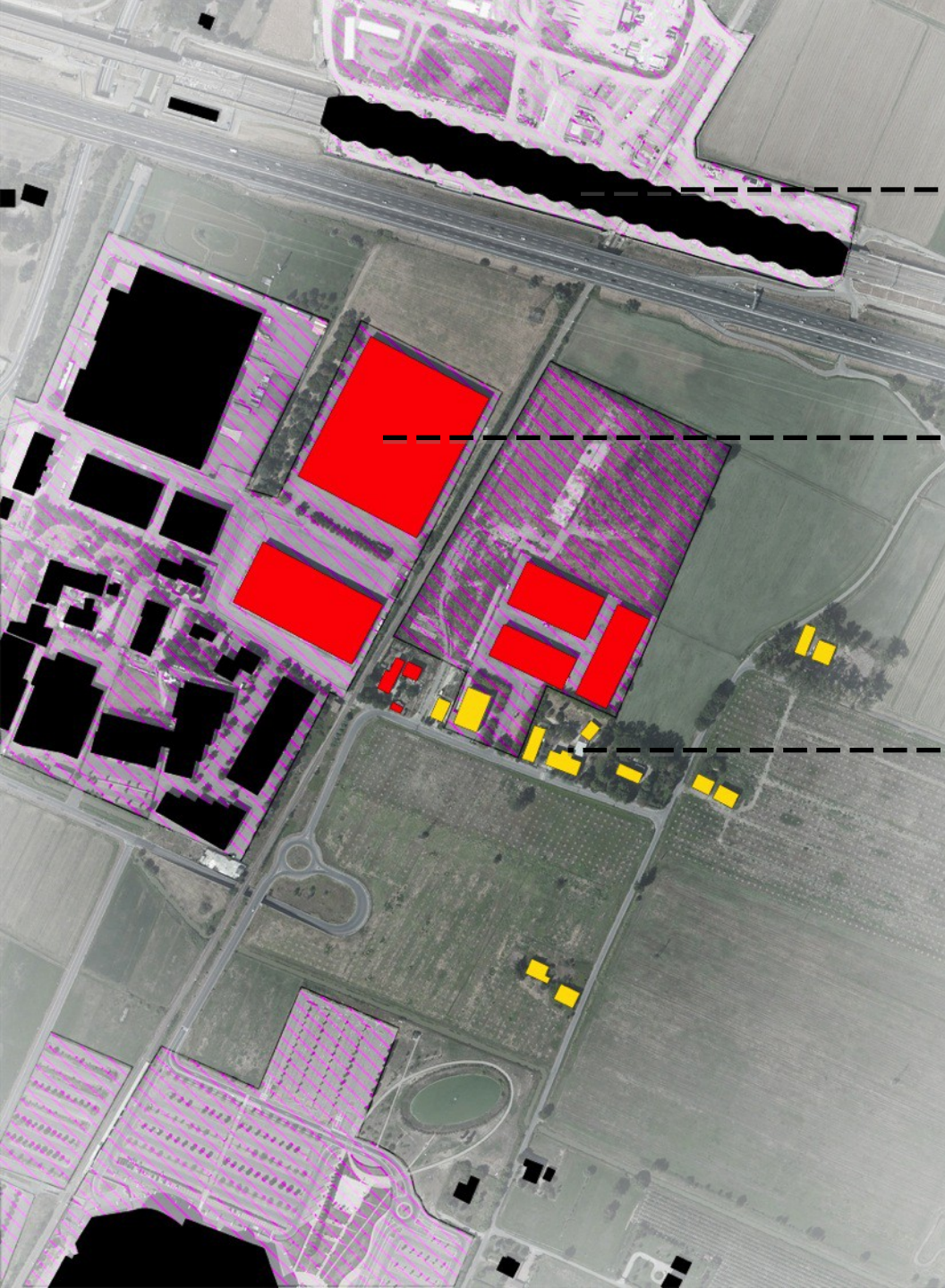

STAZIONE ALTA VELOCITÀ

**CAPANNONI ARTIGIANALI
DISMESSI
DEMOLIZIONE - RICOSTRUZIONE**

**EDILIZIA RESIDENZIALE IN USO
DA PRESERVARE**

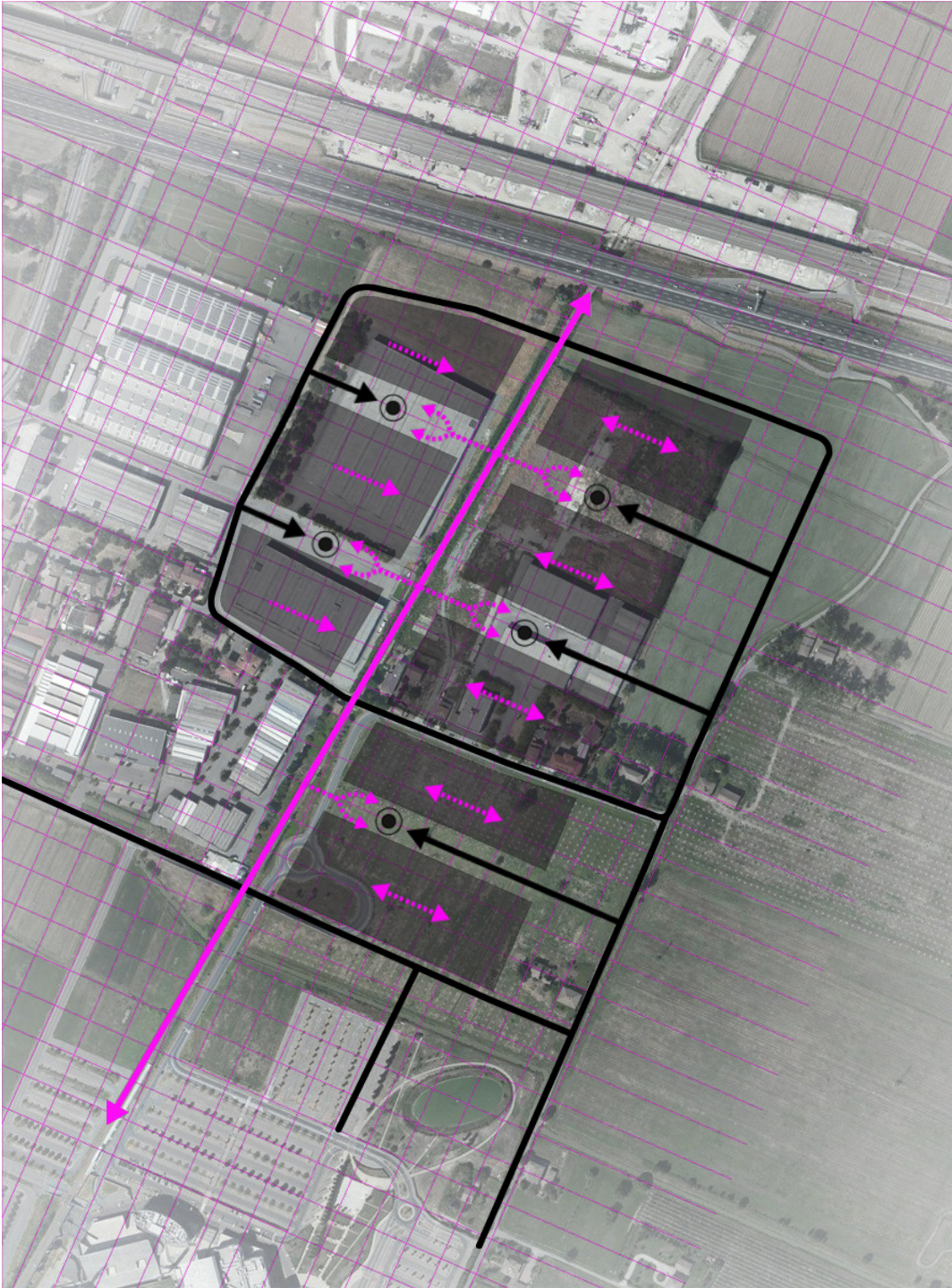

Scenari di trasformazione

- . Nuova mobilità
- . Nuovi isolati e lotti di intervento
- . Nuove funzioni (mix-funzionale)
- . Nuovi spazi aperti

Parcheggio scambiatore
Autogrill
Torre belvedere

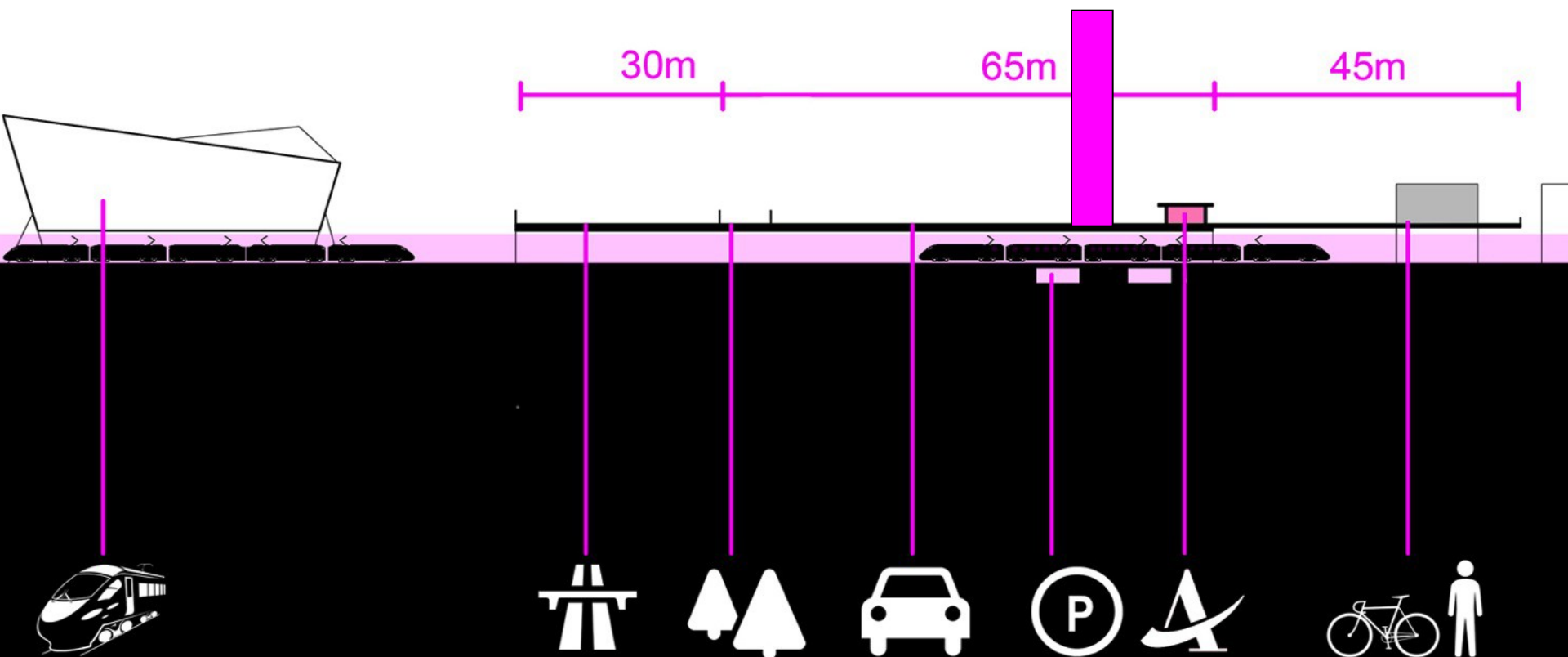
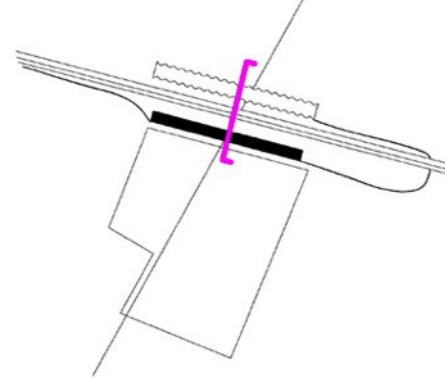



**Escenario Santander
Capilla Vellejo Architectos**



**Baiyun International Congress Center
BURO II & ARCHI+1**



El B - Selgas Cano

**Area a destinazione
ricettiva - congressuale**

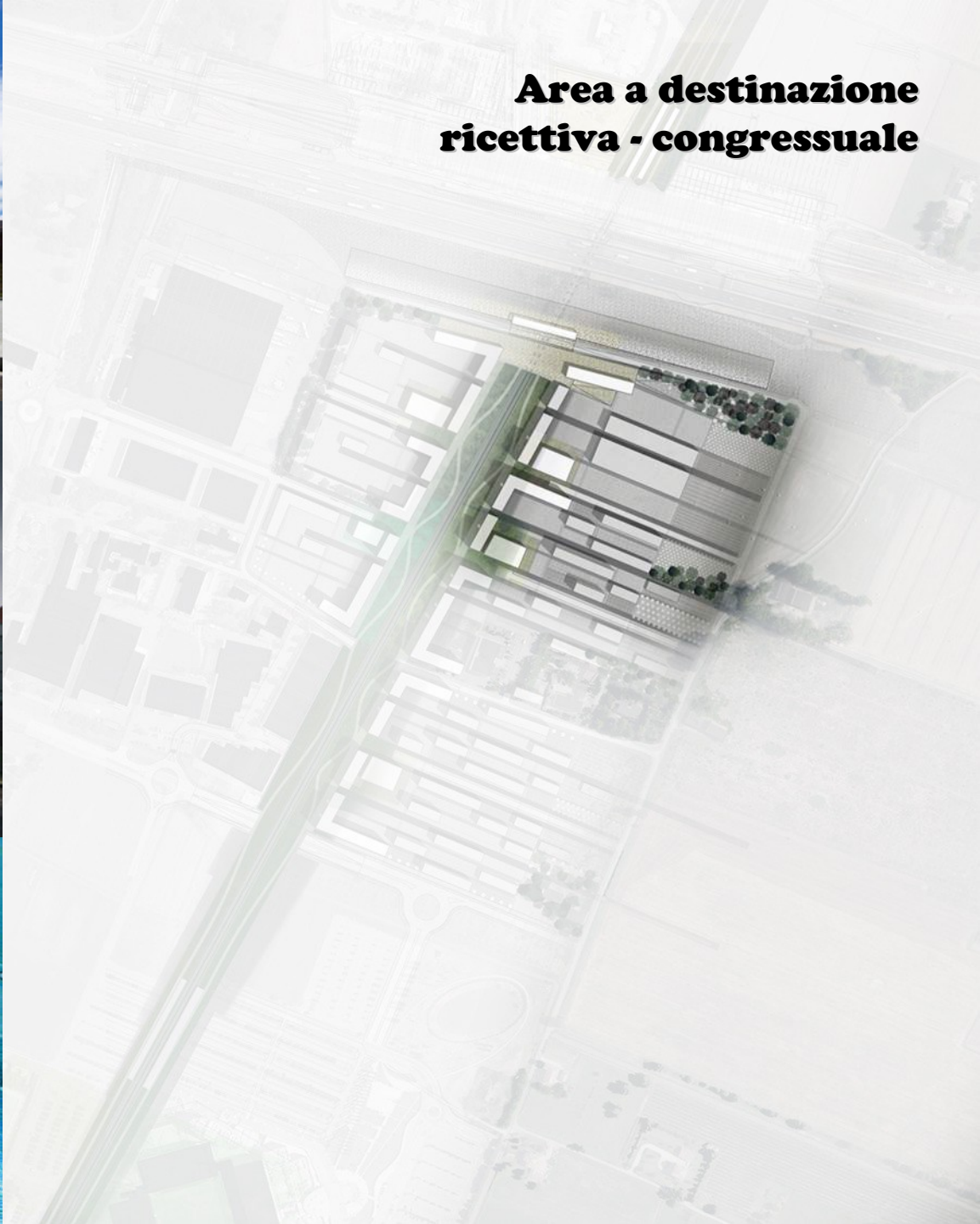

**Area a destinazione
turistico ricettiva**



**Fasano Boa Vista Hotel
Isay Weinfeld**



**Hotel Caldor
SÖHNE & PARTNER**

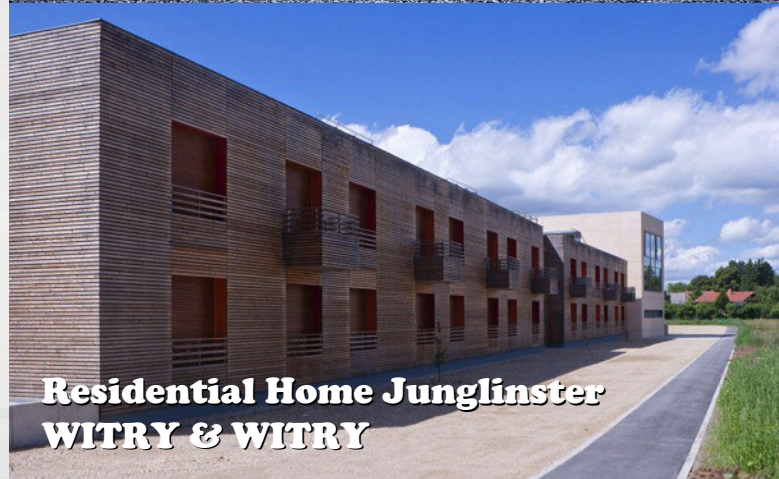

**Residential Home Junglinster
WITRY & WITRY**



Zilverzijde Social Housing
Atelier Kempe Thill



Neue Hamburger Terrassen
Lan Architecture



**44 units social housing - COLL-
LECLERC ARCHITECTOS**

Area a destinazione residenziale

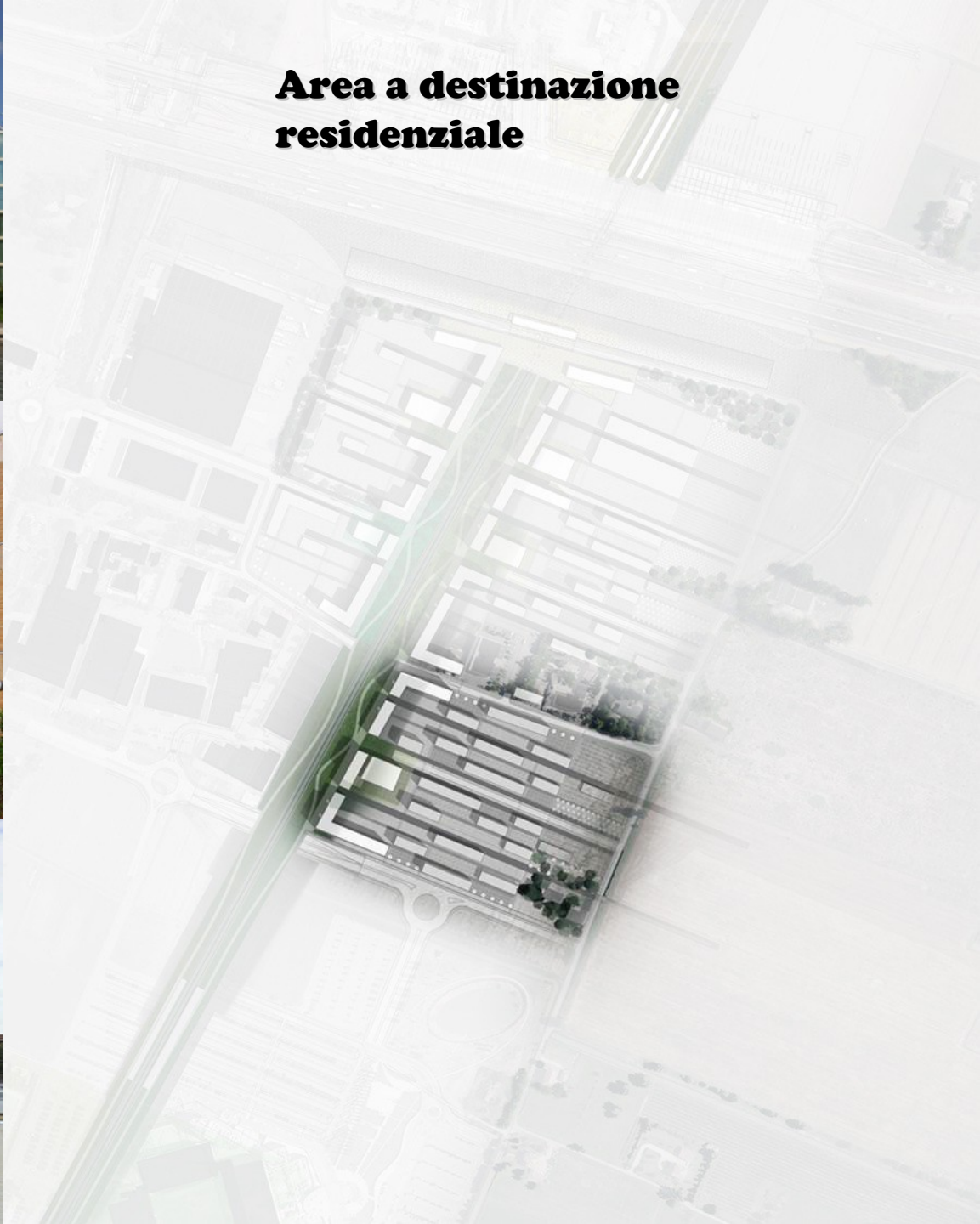

Area relazionale

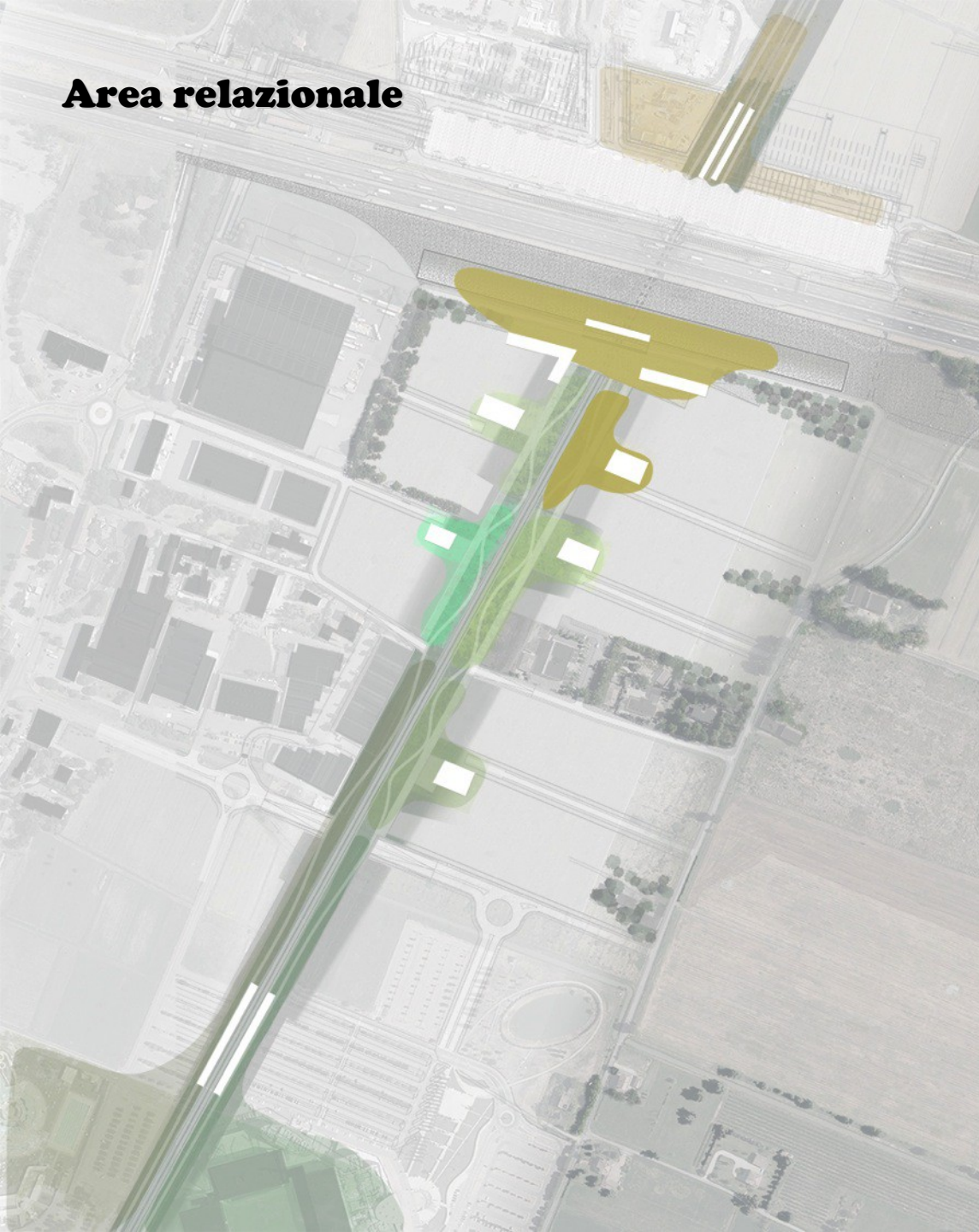

Painter Vila Closes Park - David Closes



**Eco Bouleverd Madrid
Eco sistema urbano**



MFO Park - Zurigo

Area attrezzate e parchi



**Qinhuangdao Red Ribbon Park
Turenscape**



MFO Park - Zurigo



**Brideget Gardens -
Turenscape**

Aree sportive

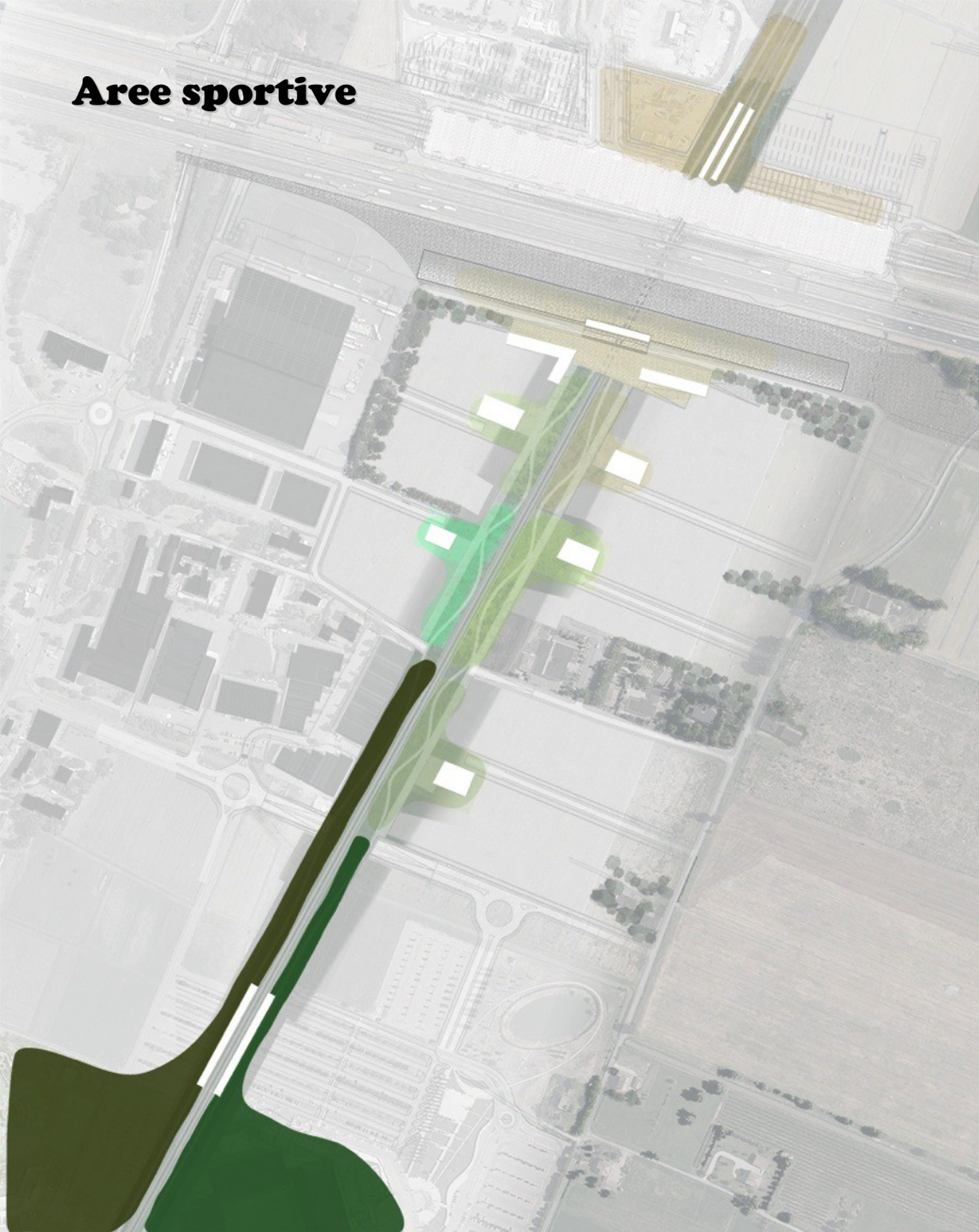

**Hafenpark - Sinai Gesellschaft
Landschaftsarchitekten mbh**



**Hafenpark - Sinai Gesellschaft
Landschaftsarchitekten mbh**



**Hafenpark - Sinai Gesellschaft
Landschaftsarchitekten mbh**